ООО «СИЯ-Проект»

ARCHITECTURE & ENGINEERING

СРО-П-206-14032019

Многофункциональная жилая застройка по адресу: г. Москва, вн. тер. г. Муниципальный округ Раменки, ул. Лобачевского, земельный участок 120А/1

РАБОЧАЯ ДОКУМЕНТАЦИЯ

Автоматическая пожарная сигнализация

075/2023/01-СС5

Изм.	№Док.	Под.	Дата
1	06-24		09.24
2	11-24		11.24
3	11-25		12.25

id: 4850926

В ПРОИЗВОДСТВО РАБОТ

_____

_____

____ ____

29.04.2026

Москва 2024 г.

ООО «СИЯ-Проект»

ARCHITECTURE & ENGINEERING

СРО-П-206-14032019

Многофункциональная жилая застройка по адресу: г. Москва, вн. тер. г. Муниципальный округ Раменки, ул. Лобачевского, земельный участок 120А/1

РАБОЧАЯ ДОКУМЕНТАЦИЯ

Автоматическая пожарная сигнализация

075/2023/01-СС5

Генеральный директор Йылдыз А.

Главный инженер проекта Гражданкин А.А.

Изм.	№Док.	Под.	Дата
1	06-24		09.24
2	11-24		11.24
3	11-25		12.25

id: 4850926

В ПРОИЗВОДСТВО РАБОТ

29.04.2026

Москва 2024 г.

Разрешение	Обозначение	075/2023/01-СС5
06-24	Наименование объекта строительства	МНОГОФУНКЦИОНАЛЬНАЯ ЖИЛАЯ ЗАСТРОЙКА ПО АДРЕСУ: Г.МОСКВА, ВН. ТЕР. Г. МУНИЦИПАЛЬНЫЙ ОКРУГ РАМЕНКИ, УЛ.ЛОБАЧЕСКОГО, ЗЕМЕЛЬНЫЙ УЧАСТОК 120А/1

Изм.	Лист	Содержание изменения	Код	Примечание
1	2	Добавление кабеля R3-Link с -1 этажа до АИТ	4	
1	6	Добавление кабеля R3-Link в стояк	4	
1	7	Добавление кабеля R3-Link в стояк	4	
1	8	Добавление кабеля R3-Link в стояк и на планировку	4	
1	9	Добавление кабеля R3-Link в стояк	4	
1	10	Добавление кабеля R3-Link в стояк	4	
1	11	Добавление кабеля R3-Link в стояк	4	
1	12	Добавление кабеля R3-Link в стояк	4	
1	13	Добавление кабеля R3-Link в стояк	4	
1	14	Добавление кабеля R3-Link в стояк	4	
1	15	Добавление кабеля R3-Link в стояк и на планировку. Исключение оборудования АПС из АИТ. Добавление шкафа АПС, учтенного проектом 075/2023/01-АИТ.СС	4	
1	КЖ	Изменение длины кабеля R3-Link	4	
1	СО	Изменение длины кабеля R3-Link. Изменение количества оборудования АПС	4	
2		Извещатели в МОП заменены на черный цвет	4	
3	СО	Замена исполнения ЦПИУ	4	

id: 4850926

В ПРОИЗВОДСТВО РАБОТ

29.04.2026

Согласованно

Н.контр	Гражданкин	12.25

Изм. внёс	Тимофеев		12.25	ООО «СИЯ-ПРОЕКТ»	Лист	Листов
Составил					1	1
ГИП	Гражданкин		12.25			
Утвердил						

Ведомость рабочих чертежей основного комплекта

Лист	Наименование	Примечание
1	Общие данные	
2	Структурная схема	Зам. 1
3	Таблица применения адресов оборудования АПС. Корпус 1	
4	Таблица применения адресов оборудования АПС. Корпус 2	
5	-2 этаж. План расположения оборудования АПС	
6	-1 этаж. План расположения оборудования АПС	Зам. 1
7	1 этаж. План расположения оборудования АПС	Зам. 1
8	Техпространство. План расположения оборудования АПС	Зам. 1
9	2 этаж. План расположения оборудования АПС	Зам. 1
10	3-16 этаж. План расположения оборудования АПС	Зам. 1
11	17 этаж. План расположения оборудования АПС	Зам. 1
12	18 этаж. План расположения оборудования АПС	Зам. 1
13	19 этаж. План расположения оборудования АПС	Зам. 1
14	20-25 этаж. План расположения оборудования АПС	Зам. 1
15	Кровля. План расположения оборудования АПС	Зам. 1
16	Схемы подключения	
17	Огнестойкая проходка в гильзе TEHSTRONG FireWALL PP	

Ведомость ссылочных и прилагаемых документов

Обозначение	Наименование	Примечание
	Прилагаемые документы	
075/2023/01-СС5.СО	Спецификация оборудования, изделий и материалов	Изм. 3
075/2023/01-СС5.КЖ	Кабельный журнал	Зам. 1

Общие указания

1. Данный комплект чертежей выполнен на основании:
- проектной документации;
- принятых архитектурно-планировочных решений;
- технического задания.

2. Настоящая рабочая документация разработана в соответствии с действующими техническими регламентами, нормами, правилами и стандартами Российской Федерации.

3. Рабочая документация выполнена в соответствии с:
- Федеральный закон №123-ФЗ «Технический регламент о требованиях пожарной безопасности»;
- Федеральный закон №384-ФЗ «Технический регламент о безопасности зданий и сооружений»;
- Постановление Правительства Российской Федерации от 16 февраля 2008 г. № 87 «О составе разделов проектной документации и требованиях к их содержанию»;
- СП 3.13130.2009 «Системы противопожарной защиты. Система оповещения и управления эвакуацией людей при пожаре. Требования пожарной безопасности»;
- СП 484.1311500.2020 «Системы противопожарной защиты. Системы пожарной сигнализации и автоматизации систем противопожарной защиты. Нормы и правила проектирования»;
- СП486.1311500.2020 «Системы противопожарной защиты. Системы противопожарной защиты. Перечень зданий, сооружений, помещений и оборудования, подлежащих защите автоматическими установками пожаротушения и системами пожарной сигнализации. Требования пожарной безопасности»;
- СП6.13130.2021 «Системы противопожарной защиты. Электроустановки низковольтные. Требования пожарной безопасности»;
- СП 7.13130.2013 «Отопление, вентиляция и кондиционирование. Требования пожарной безопасности»;
- СП 10.13130.2020 «Системы противопожарной защиты. Внутренний противопожарный водопровод. Требования пожарной безопасности»;
- СП 54.13330.2022 «Здания жилые многоквартирные. Актуализированная редакция СНиП 31-01-2003»;
- ГОСТ Р 21.101-2020 «Система проектной документации для строительства. Основные требования к проектной и рабочей документации»;
- ГОСТ 53325-2012 «Техника пожарная. Технические средства пожарной автоматики. Общие технические требования и методы испытаний»;
- ГОСТ 31565-2012 «Кабельные изделия. Требования пожарной безопасности»

Данная документация допускается к производству работ после ее проверки и согласования с Заказчиком

4. Рабочей документацией предусматривается оснащение системой автоматической пожарной сигнализации (АПС) многофункциональной жилой застройки, состоящей из двух корпусов переменной этажности, объединенных общей подземной частью, расположенной по адресу: г. Москва, вн. тер. г. муниципальный округ Раменки, ул. Лобачевского, земельный участок 120А/1.

5. Автоматическая установка пожарной сигнализации

Установка пожарной сигнализации организована на базе приборов производства ООО "Рубеж", предназначенных для сбора, обработки, передачи, отображения и регистрации извещений о состоянии шлейфов пожарной сигнализации, управления пожарной автоматикой, инженерными системами объекта.

В состав системы входят следующие приборы управления и исполнительные блоки:
- центральный прибор индикации и управления адресный ЦПИУ "Рубеж-АРМ";
- приборы приемно-контрольный и управления охранно-пожарный "Р3-Рубеж-2ОП";
- адресные дымовые оптико-электронные пожарные извещатели "ИП 212-64-Р3";
- адресные ручные пожарные извещатели "ИПР 513-11ИК3-Р3";
- изоляторы шлейфа "ИЗ-1-Р3";
- источники вторичного электропитания резервированные "ИВЭПР".

ЦПИУ "Рубеж-АРМ" размещается в помещении диспетчерской (пом. 2.01.06) в корусе 2 на 1 этаже. Приборы "Р3-Рубеж-2ОП" располагаются на -1 этаже в помещении аппаратной (пом. 1.Т2.01) и в кроссовой (пом. 2.Т2.05).

Для совместной работы приборы "Р3-Рубеж-2ОП" и ЦПИУ "Рубеж-АРМ" объединяются кольцевым шлейфом для защиты от единичной неисправности в соответствии с требованиями СП484.1311500.2020.

ЦПИУ "Рубеж-АРМ" обеспечивает:
- возможность свободного программирования и гибкую адаптацию под реальный объект;
- возможность конфигурации, создания экранного интерфейса для любого пользователя;
- интеграцию систем противопожарной защиты (пожарная сигнализации, автоматическое пожаротушение, противодымная вентиляция) в единой среде отображения информации и управления устройствами;
- интеграцию с системой автоматизации и диспетчеризации инженерного оборудования по программному интерфейсу;
- отображение текущей ситуации, состояния оконечных устройств, тревожных и предупредительных сообщений в графическом и текстовом видах;
- автоматическую активизацию графических планов объекта, звуковую сигнализацию и вывод на печать при поступлении тревожных сигналов;
- функции управления элементами системы с использованием активных мнемосимволов;
- регистрацию в протоколе событий и обслуживания, просмотр и распечатка отчетов;
- возможность многооператорного режима работы и настройка полномочий пользователя при входе в систему.

ЦПИУ «Рубеж АРМ» осуществляет управление системой и визуализацию текущего состояния и тревожных ситуаций. Визуализация осуществляется посредством графического представления с помощью мнемосхем на экране монитора АРМ. Мнемосхемы включают в себя планы расположения извещателей и устройств и их динамическое состояние.

Единичная неисправность в линии связи ЗКПС не приводит к одновременной потере автоматических и ручных извещателей, а также к нарушению работоспособности других ЗКПС.

Система автоматической пожарной сигнализации обеспечивает:
- круглосуточную противопожарную защиту здания;
- ведение протокола событий.

Прибор приемно-контрольный и управления охранно-пожарный "Р3-Рубеж-2ОП" циклически опрашивает подключенные адресные пожарные извещатели, следит за их состоянием путем оценки полученного ответа.

Основные функции прибора "Р3-Рубеж-2ОП":
- прием сигналов от адресных устройств по адресной линии связи;
- контроль исправности адресных устройств;
- символьная индикация принимаемых сигналов;
- звуковая сигнализация режимов работы;
- включение и выключение выносных приборов сигнализации;
- управление системами пожаротушения, дымоудаления и оповещения на охраняемом объекте;
- обмен данными по последовательному интерфейсу R3-Link.

Согласно п. 4.4 СП 486.1311500.2020 следует защищать системой автоматической пожарной сигнализации все помещения независимо от площади, кроме помещений:
- с мокрыми процессами, душевых, плавательных бассейнов, санузлов, мойки;
- венткамер (за исключением вытяжных, обслуживающих производственные помещения категории Аи Б), насосных водоснабжения, бойлерных, тепловых пунктов;
- категории В4 (за исключением помещений категории В4 в зданиях классов функциональной пожарной опасности Ф1.1, Ф1.2, Ф2.1, Ф4.1 и Ф4.2) и Д по пожарной опасности;
- лестничных клеток;
- тамбуров и тамбур-шлюзов;
- чердаков (за исключением чердаков в зданиях классов функциональной пожарной опасности Ф1.1, Ф1.2, Ф2.1, Ф4.1 и Ф4.2).

Для адресных дымовых пожарных извещателей в жилой части принятие решения о возникновении пожара в зоне контроля пожарной сигнализации (ЗКПС) осуществляется по алгоритму В (при срабатывании одного извещателя и дальнейшем повторном срабатывании этого же извещателя или другого извещателя той же ЗКПС за время не более 60 сек.). Для ручных адресных извещателей принятие решения о возникновении пожара осуществляется по алгоритму А. Для реализации алгоритма В защищаемые помещения контролируются одним адресным извещателем при условии, что каждая точка помещения (площадь) попадает в зону контроля извещателя. Для адресных дымовых пожарных извещателей в подземной части принятие решения о возникновении пожара в зоне контроля пожарной сигнализации (ЗКПС) осуществляется по алгоритму С (при срабатывании одного извещателя и дальнейшем повторном срабатывании другого извещателя той же или другой ЗКПС, расположенной в этом помещении).

Согласно п. 6.3.3 СП484.1311500.2020 в отдельные ЗКПС выделены:
-квартиры, которые находятся во временном или постоянном пользовании физическими или юридическими лицами;
-эвакуационные коридоры(коридоры безопасности), в которые предусмотрен выход из различных пожарных отсеков;
-пространства за фальшпотолками (при наличии).

Согласно п. 6.3.4 СП 484.1311500.2020, ЗКПС удовлетворяет следующим условиям:
-площадь одной ЗКПС не превышает 2000 м^2;
-одна ЗКПС контролирует не более чем 32 пожарных извещателя;
-одна ЗКПС включает в себя не более пяти смежных и изолированных помещений, расположенных на одном этаже объекта и в одном пожарном отсеке, при этом изолированные помещения имеют выход в общий коридор, холл, вестибюль и т.п., а их общая площадь не превышает 500 м^2.

Помещения квартир (кроме санузлов, гардеробных, лоджий и т.д.) защитить извещателями пожарными дымовыми оптико-электронными адресно-аналоговыми "ИП-212-64-Р3". Остальные помещения наземных и подземных этажей защитить извещателями пожарными дымовыми оптико-электронными адресно-аналоговыми "ИП-212-64-Р3" и извещателями пожарными ручными адресными "ИПР 513-11ИК3-А-Р3".

Отводы от этажных адресных линий к извещателям в квартире выполнить с применением устройств изоляции типа "ИЗ-1-Р3". Устройства изоляции разместить в межквартирном коридоре.

Адресные пожарные ручные извещатели с встроенным изолятором короткого замыкания "ИПР 513-11ИК3-А-Р3" установить у выходов на эвакуационные лестницы, в вестибюлях на первых этажах, у эвакуационных выходов из здания.

В МОП и МХМТС извещатели установить черного цвета, согласно разделов АИ.

6. Кабельные линии

В рабочей документации применены кабели:
- для линий интерфейса R3-Link - кабель СПЕЦЛАН FTP-5нг(А)-FRHF 2х2х0,52;
- для адресных линий АЛС - кабель КПСнг(А)-FRHF 1х2х0,5;
- для линий электропитания 12В - кабель КПСнг(А)-FRHF 1х2х1,5.

Кабельные линии прокладываются в гофрированных трубах за подвесным потолком с опуском к устройствам в штробе. Между этажами прокладку кабеля осуществить по кабельному лотку в стояках СПЗ, кольцевые линии в стояках СПЗ прокладываются в разных лотках.

Для прокладки кабелей используется ОКЛ "Спецкаблайн-КиТ ГФ".

В местах прохождения кабельных линий через строительные конструкции с нормируемым пределом огнестойкости предусмотреть сертифицированные кабельные проходки с пределом огнестойкости не ниже предела огнестойкости данных конструкций.

7. Электроснабжение

Проектом предусматривается электропитания оборудования СПА от сети переменного тока напряжением 220В по 1 категории надежности

Для электропитания оборудования СПА напряжением 12В предусмотрены источники вторичного электропитания резервированные ИВЭПР. Для обеспечения работы системы в период времени восстановления основного электроснабжения или не менее 1 часа в режиме «тревога» и 24 часов в дежурном режиме, дополнительно устанавливаются АКБ.

Электропитание источников вторичного электропитания резервированных ИВЭПР от сети ~220В, 50Гц учтено в разделе ЭОМ.

Для обеспечения электробезопасности обслуживающего персонала, в соответствии с требованиями ПУЭ корпуса приборов пожарной сигнализации должны быть надежно заземлены. Монтаж заземляющих устройств выполнить в соответствии с требованиями ПУЭ и других действующих нормативных документов.

Расчет токопотребления для источника питания UG6.1.250 (ИВЭПР 12/5 RS-R3 2х40 БР)

№П.П	Тип изделия	Количество	Дежурный режим		Режим "Тревога"	
			Ток потребл., мА	Ток суммарный, мА	Ток потребл., мА	Ток суммарный, мА
1	R3-Рубеж-2ОП	2	1000	2000	1000	2000
2	ИВЭПР	1	30	30	30	30
Суммарное токопотребление, мА				2030.00		2030.00
Необходимая емкость АКБ, Ач (запас 30%)			58			
Суммарная номинальная емкость АКБ, Ач			80			

Расчет токопотребления для источника питания UG6.1.249 (ИВЭПР 12/3,5 RS-R3 2х12 БР)

№П.П	Тип изделия	Количество	Дежурный режим		Режим "Тревога"	
			Ток потребл., мА	Ток суммарный, мА	Ток потребл., мА	Ток суммарный, мА
1	РМ-1К-R3	34	20	680	20	680
2	Маяк-12-СТ	17	0	0	20	340
3	Маяк-12-КП	17	0	0	65	1105
4	ИВЭПР	1	30	30	30	30
Суммарное токопотребление, мА				710.00		2155.00
Необходимая емкость АКБ, Ач (запас 30%)			23,9			
Суммарная номинальная емкость АКБ, Ач			24			

Расчет токопотребления для источника питания UG1.1.250 (ИВЭПР 12/2 RS-R3 2х17 БР)

№П.П	Тип изделия	Количество	Дежурный режим		Режим "Тревога"	
			Ток потребл., мА	Ток суммарный, мА	Ток потребл., мА	Ток суммарный, мА
1	R3-Рубеж-2ОП	1	1000	1000	1000	1000
2	ИВЭПР	1	30	30	30	30
Суммарное токопотребление, мА				1030.00		1030.00
Необходимая емкость АКБ, Ач (запас 30%)			33,4			
Суммарная номинальная емкость АКБ, Ач			34			

Расчет токопотребления для источника питания UG4.2.250 (ИВЭПР 12/5 RS-R3 2х40 БР + БР12 2х17)

№П.П	Тип изделия	Количество	Дежурный режим		Режим "Тревога"	
			Ток потребл., мА	Ток суммарный, мА	Ток потребл., мА	Ток суммарный, мА
1	R3-Рубеж-2ОП	3	1000	3000	1000	3000
2	ИВЭПР	1	30	30	30	30
Суммарное токопотребление, мА				3030.00		3030.00
Необходимая емкость АКБ, Ач (запас 30%)			98,5			
Суммарная номинальная емкость АКБ, Ач			144			

Расчет токопотребления для источника питания UG4.4.249 (ИВЭПР 12/5 RS-R3 2х40 БР)

№П.П	Тип изделия	Количество	Дежурный режим		Режим "Тревога"	
			Ток потребл., мА	Ток суммарный, мА	Ток потребл., мА	Ток суммарный, мА
1	РМ-1К-R3	48	20	960	20	960
2	Маяк-12-СТ	24	0	0	20	480
3	Маяк-12-КП	24	0	0	65	1560
4	ИВЭПР	1	30	30	30	30
Суммарное токопотребление, мА				990.00		3030.00
Необходимая емкость АКБ, Ач (запас 30%)			35,2			
Суммарная номинальная емкость АКБ, Ач			80			

В ПРОИЗВОДСТВО РАБОТ
29.04.2026

ID: 4850926

Изм.	Кол.уч.	Лист	№ док.	Подп.	Дата
3	-	Зам.	11-24		12.25
2	-	Зам.	11-24		11.24

075/2023/01-СС5

Многофункциональная жилая застройка по адресу: г. Москва, вн. тер. г. муниципальный округ Раменки, ул. Лобачевского, земельный участок 120А/1

Разраб.	Тимофеев		03.24
ГИП	Гражданкин		03.24
Н.контр.	Гражданкин		03.24

Автоматическая пожарная сигнализация

Стадия	Лист	Листов
Р	1	17

Общие данные

ООО "СИЯ-ПРОЕКТ"

Согласовано

Взам. инв. №

Подп. и дата

Инв. №подл.

Формат А1

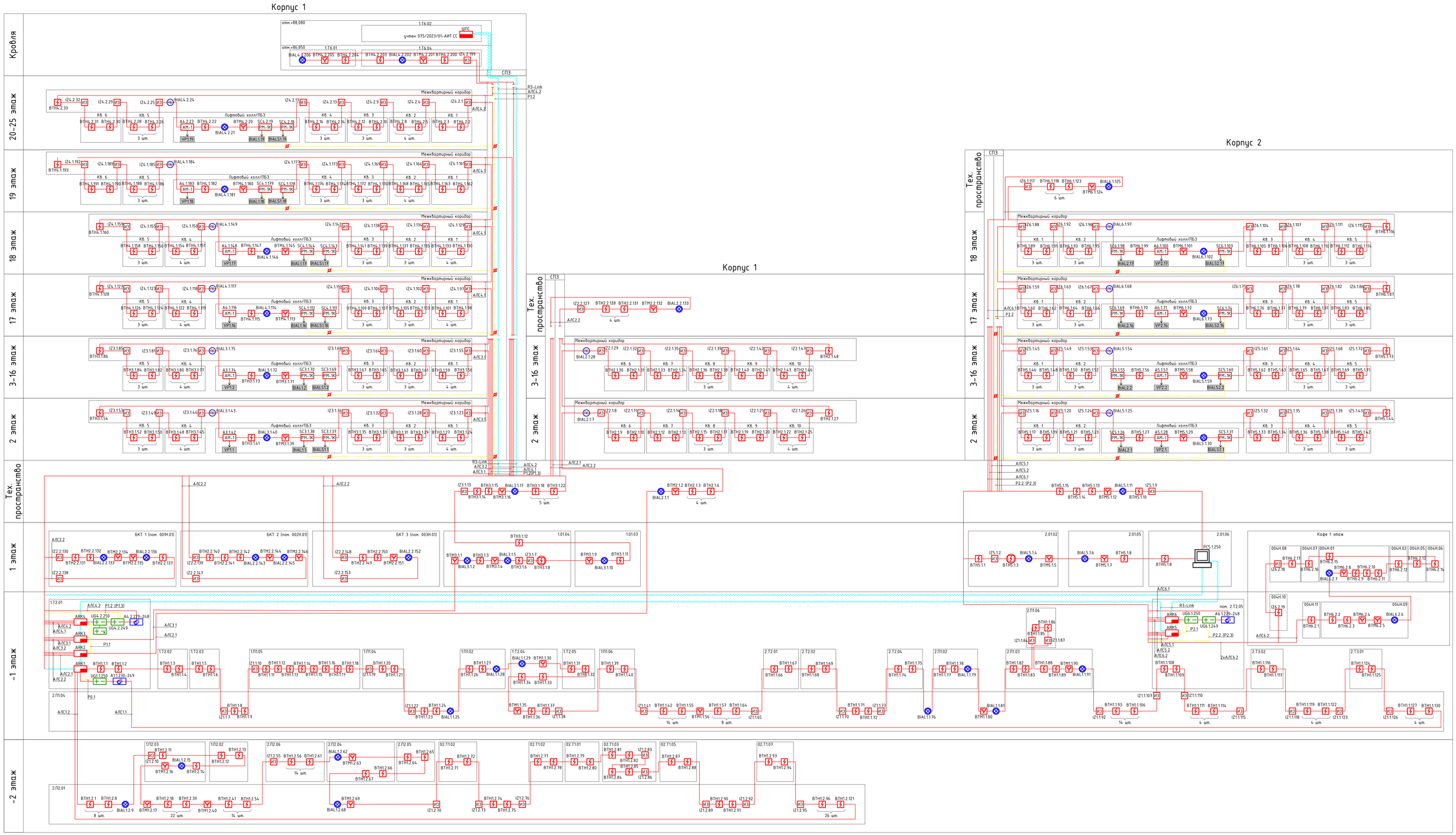

Условные графические обозначения

- ЦПИУ "Рубеж АРМ"
- SPSn — Шкаф с оборудованием пожарной сигнализации
- ARKn — Прибор приемно-контрольный "R3-Рубеж-2ОП"
- BTHx.y.z — Извещатель пожарный дымовой "ИП 212-64-R3"
- BTHx.y.z — Извещатель пожарный дымовой "ИП 212-64-R3" на подвесной потолок
- BTMx.y.z — Извещатель пожарный ручной "ИПР-11МК3-А-R3"
- BIALx.y.z — Оповещатель световой адресный "Пожаробезопасная зона" ОПОП 1-R3
- BIALx.y.z — Оповещатель световой адресный "Выход" ОПОП 1-R3
- Ax.y.z — Адресная метка АМ-1-R3
- SCx.y.z — Адресный релейный модуль РМ-1К-R3
- Ax.y.z — Моноблок оповещения
- IZx.y.z — Изолятор шлейфа "ИЗ-1-R3"
- UGx.y.z — Адресный источник вторичного электропитания 12В
- Бокс резервного питания
- BGBx.y.z — Адресный магнитоконтактный извещатель
- Коробка монтажная огнестойкая

- R3-Link — Линия R3-Link СПЕЦЛАН FTP-5нг(А)-FRHF 2х2х0,52
- А/С — Адресная линия связи КПСнг(А)-FRHF 1х2х0,5
- Р — Линия питания КПСнг(А)-FRHF 1х2х2,0

VP1.3 — оборудование учтенное проектом 075/2023/01-СС8

Согласовано

Взам. инв. №

Подп. и дата

Инв. № подл.

ID: 4850926

В ПРОИЗВОДСТВО РАБОТ

29.04.2026

Изм.	Кол.уч.	Лист	№ док.	Подп.	Дата
1	-	Зам.	06-24		09.24

075/2023/01-СС5

Многофункциональная жилая застройка по адресу: г. Москва, вн. тер. г. муниципальный округ Раменки, ул. Лобачевского, земельный участок 120А/1

Разраб.	Тимофеев		03.24
ГИП	Гражданкин		03.24
Н.контр.	Гражданкин		03.24

Автоматическая пожарная сигнализация

Структурная схема

Стадия	Лист	Листов
Р	2	

ООО "СИЯПРОЕКТ"

Формат А0

Таблица применения адресов оборудования АПС 3-18 этаж (Корпус 1)

3 этаж	4 этаж	5 этаж	6 этаж	7 этаж	8 этаж	9 этаж	10 этаж	11 этаж	12 этаж	13 этаж	14 этаж	15 этаж	16 этаж	17 этаж	18 этаж
IZ3.1.55	IZ3.1.87	IZ3.1.119	IZ3.1.151	IZ3.1.183	IZ3.2.1	IZ3.2.33	IZ3.2.65	IZ3.2.97	IZ3.2.129	IZ3.2.161	IZ4.1.1	IZ4.1.33	IZ4.1.65	IZ4.1.97	IZ4.1.129
BTH1.1.56	BTH3.1.88	BTH3.1.120	BTH3.1.152	BTH3.1.184	BTH3.2.2	BTH3.2.34	BTH3.2.66	BTH3.2.98	BTH3.2.130	BTH3.2.162	BTH4.1.2	BTH4.1.34	BTH4.1.66	BTH4.1.98	BTH4.1.130
BTH1.1.57	BTH3.1.89	BTH3.1.121	BTH3.1.153	BTH3.1.185	BTH3.2.3	BTH3.2.35	BTH3.2.67	BTH3.2.99	BTH3.2.131	BTH3.2.163	BTH4.1.3	BTH4.1.35	BTH4.1.67	BTH4.1.99	BTH4.1.131
BTH1.1.58	BTH3.1.90	BTH3.1.122	BTH3.1.154	BTH3.1.186	BTH3.2.4	BTH3.2.36	BTH3.2.68	BTH3.2.100	BTH3.2.132	BTH3.2.164	BTH4.1.4	BTH4.1.36	BTH4.1.68	BTH4.1.100	BTH4.1.132
BTH1.1.59	BTH3.1.91	BTH3.1.123	BTH3.1.155	BTH3.1.187	BTH3.2.5	BTH3.2.37	BTH3.2.69	BTH3.2.101	BTH3.2.133	BTH3.2.165	BTH4.1.5	BTH4.1.37	BTH4.1.69	BTH4.1.101	BTH4.1.133
IZ3.1.60	IZ3.1.92	IZ3.1.124	IZ3.1.156	IZ3.1.188	IZ3.2.6	IZ3.2.38	IZ3.2.70	IZ3.2.102	IZ3.2.134	IZ3.2.166	IZ4.1.6	IZ4.1.38	IZ4.1.70	IZ4.1.102	IZ4.1.134
BTH1.1.61	BTH3.1.93	BTH3.1.125	BTH3.1.157	BTH3.1.189	BTH3.2.7	BTH3.2.39	BTH3.2.71	BTH3.2.103	BTH3.2.135	BTH3.2.167	BTH4.1.7	BTH4.1.39	BTH4.1.71	BTH4.1.103	BTH4.1.135
BTH1.1.62	BTH3.1.94	BTH3.1.126	BTH3.1.158	BTH3.1.190	BTH3.2.8	BTH3.2.40	BTH3.2.72	BTH3.2.104	BTH3.2.136	BTH3.2.168	BTH4.1.8	BTH4.1.40	BTH4.1.72	BTH4.1.104	BTH4.1.136
BTH1.1.63	BTH3.1.95	BTH3.1.127	BTH3.1.159	BTH3.1.191	BTH3.2.9	BTH3.2.41	BTH3.2.73	BTH3.2.105	BTH3.2.137	BTH3.2.169	BTH4.1.9	BTH4.1.41	BTH4.1.73	BTH4.1.105	BTH4.1.137
IZ3.1.64	IZ3.1.96	IZ3.1.128	IZ3.1.160	IZ3.1.192	IZ3.2.10	IZ3.2.42	IZ3.2.74	IZ3.2.106	IZ3.2.138	IZ3.2.170	IZ4.1.10	IZ4.1.42	IZ4.1.74	IZ4.1.106	IZ4.1.138
BTH1.1.65	BTH3.1.97	BTH3.1.129	BTH3.1.161	BTH3.1.193	BTH3.2.11	BTH3.2.43	BTH3.2.75	BTH3.2.107	BTH3.2.139	BTH3.2.171	BTH4.1.11	BTH4.1.43	BTH4.1.75	BTH4.1.107	BTH4.1.139
BTH1.1.66	BTH3.1.98	BTH3.1.130	BTH3.1.162	BTH3.1.194	BTH3.2.12	BTH3.2.44	BTH3.2.76	BTH3.2.108	BTH3.2.140	BTH3.2.172	BTH4.1.12	BTH4.1.44	BTH4.1.76	BTH4.1.108	BTH4.1.140
BTH1.1.67	BTH3.1.99	BTH3.1.131	BTH3.1.163	BTH3.1.195	BTH3.2.13	BTH3.2.45	BTH3.2.77	BTH3.2.109	BTH3.2.141	BTH3.2.173	BTH4.1.13	BTH4.1.45	BTH4.1.77	BTH4.1.109	BTH4.1.141
IZ3.1.68	IZ3.1.100	IZ3.1.132	IZ3.1.164	IZ3.1.196	IZ3.2.14	IZ3.2.46	IZ3.2.78	IZ3.2.110	IZ3.2.142	IZ3.2.174	IZ4.1.14	IZ4.1.46	IZ4.1.78	IZ4.1.110	IZ4.1.142
SC3.1.69	SC3.1.101	SC3.1.133	SC3.1.165	SC3.1.197	SC3.2.15	SC3.2.47	SC3.2.79	SC3.2.111	SC3.2.143	SC3.2.175	SC4.1.15	SC4.1.47	SC4.1.79	SC4.1.111	SC4.1.143
SC3.1.70	SC3.1.102	SC3.1.134	SC3.1.166	SC3.1.198	SC3.2.16	SC3.2.48	SC3.2.80	SC3.2.112	SC3.2.144	SC3.2.176	SC4.1.16	SC4.1.48	SC4.1.80	SC4.1.112	SC4.1.144
BTM1.1.71	BTM3.1.103	BTM3.1.135	BTM3.1.167	BTM3.1.199	BTM3.2.17	BTM3.2.49	BTM3.2.81	BTM3.2.113	BTM3.2.145	BTM3.2.177	BTM4.1.17	BTM4.1.49	BTM4.1.81	BTM4.1.113	BTM4.1.145
BIAL1.1.72	BIAL3.1.104	BIAL3.1.136	BIAL3.1.168	BIAL3.1.200	BIAL3.2.18	BIAL3.2.50	BIAL3.2.82	BIAL3.2.114	BIAL3.2.146	BIAL3.2.178	BIAL4.1.18	BIAL4.1.50	BIAL4.1.82	BIAL4.1.114	BIAL4.1.146
BTH1.1.73	BTH3.1.105	BTH3.1.137	BTH3.1.169	BTH3.1.201	BTH3.2.19	BTH3.2.51	BTH3.2.83	BTH3.2.115	BTH3.2.147	BTH3.2.179	BTH4.1.19	BTH4.1.51	BTH4.1.83	BTH4.1.115	BTH4.1.147
A1.1.74	A3.1.106	A3.1.138	A3.1.170	A3.1.202	A3.2.20	A3.2.52	A3.2.84	A3.2.116	A3.2.148	A3.2.180	A4.1.20	A4.1.52	A4.1.84	A4.1.116	A4.1.148
BIAL1.1.75	BIAL3.1.107	BIAL3.1.139	BIAL3.1.171	BIAL3.1.203	BIAL3.2.21	BIAL3.2.53	BIAL3.2.85	BIAL3.2.117	BIAL3.2.149	BIAL3.2.181	BIAL4.1.21	BIAL4.1.53	BIAL4.1.85	BIAL4.1.117	BIAL4.1.149
IZ3.1.76	IZ3.1.108	IZ3.1.140	IZ3.1.172	IZ3.1.204	IZ3.2.22	IZ3.2.54	IZ3.2.86	IZ3.2.118	IZ3.2.150	IZ3.2.182	IZ4.1.22	IZ4.1.54	IZ4.1.86	IZ4.1.118	IZ4.1.150
BTH1.1.77	BTH3.1.109	BTH3.1.141	BTH3.1.173	BTH3.1.205	BTH3.2.23	BTH3.2.55	BTH3.2.87	BTH3.2.119	BTH3.2.151	BTH3.2.183	BTH4.1.23	BTH4.1.55	BTH4.1.87	BTH4.1.119	BTH4.1.151
BTH1.1.78	BTH3.1.110	BTH3.1.142	BTH3.1.174	BTH3.1.206	BTH3.2.24	BTH3.2.56	BTH3.2.88	BTH3.2.120	BTH3.2.152	BTH3.2.184	BTH4.1.24	BTH4.1.56	BTH4.1.88	BTH4.1.120	BTH4.1.152
BTH1.1.79	BTH3.1.111	BTH3.1.143	BTH3.1.175	BTH3.1.207	BTH3.2.25	BTH3.2.57	BTH3.2.89	BTH3.2.121	BTH3.2.153	BTH3.2.185	BTH4.1.25	BTH4.1.57	BTH4.1.89	BTH4.1.121	BTH4.1.153
BTH1.1.80	BTH3.1.112	BTH3.1.144	BTH3.1.176	BTH3.1.208	BTH3.2.26	BTH3.2.58	BTH3.2.90	BTH3.2.122	BTH3.2.154	BTH3.2.186	BTH4.1.26	BTH4.1.58	BTH4.1.90	BTH4.1.122	BTH4.1.154
IZ3.1.81	IZ3.1.113	IZ3.1.145	IZ3.1.177	IZ3.1.209	IZ3.2.27	IZ3.2.59	IZ3.2.91	IZ3.2.123	IZ3.2.155	IZ3.2.187	IZ4.1.27	IZ4.1.59	IZ4.1.91	IZ4.1.123	IZ4.1.155
BTH1.1.82	BTH3.1.114	BTH3.1.146	BTH3.1.178	BTH3.1.210	BTH3.2.28	BTH3.2.60	BTH3.2.92	BTH3.2.124	BTH3.2.156	BTH3.2.188	BTH4.1.28	BTH4.1.60	BTH4.1.92	BTH4.1.124	BTH4.1.156
BTH1.1.83	BTH3.1.115	BTH3.1.147	BTH3.1.179	BTH3.1.211	BTH3.2.29	BTH3.2.61	BTH3.2.93	BTH3.2.125	BTH3.2.157	BTH3.2.189	BTH4.1.29	BTH4.1.61	BTH4.1.93	BTH4.1.125	BTH4.1.157
BTH1.1.84	BTH3.1.116	BTH3.1.148	BTH3.1.180	BTH3.1.212	BTH3.2.30	BTH3.2.62	BTH3.2.94	BTH3.2.126	BTH3.2.158	BTH3.2.190	BTH4.1.30	BTH4.1.62	BTH4.1.94	BTH4.1.126	BTH4.1.158
IZ3.1.85	IZ3.1.117	IZ3.1.149	IZ3.1.181	IZ3.1.213	IZ3.2.31	IZ3.2.63	IZ3.2.95	IZ3.2.127	IZ3.2.159	IZ3.2.191	IZ4.1.31	IZ4.1.63	IZ4.1.95	IZ4.1.127	IZ4.1.159
BTH1.1.86	BTH3.1.118	BTH3.1.150	BTH3.1.182	BTH3.1.214	BTH3.2.32	BTH3.2.64	BTH3.2.96	BTH3.2.128	BTH3.2.160	BTH3.2.192	BTH4.1.32	BTH4.1.64	BTH4.1.96	BTH4.1.128	BTH4.1.160
BIAL2.1.28	BIAL2.1.49	BIAL2.1.70	BIAL2.1.91	BIAL2.1.112	BIAL2.1.133	BIAL2.1.154	BIAL2.1.175	BIAL2.2.1	BIAL2.2.22	BIAL2.2.43	BIAL2.2.64	BIAL2.2.85	BIAL2.2.106		
IZ2.1.29	IZ2.1.50	IZ2.1.71	IZ2.1.92	IZ2.1.113	IZ2.1.134	IZ2.1.155	IZ2.1.176	IZ2.2.2	IZ2.2.23	IZ2.2.44	IZ2.2.65	IZ2.2.86	IZ2.2.107		
BTH2.1.30	BTH2.1.51	BTH2.1.72	BTH2.1.93	BTH2.1.114	BTH2.1.135	BTH2.1.156	BTH2.1.177	BTH2.2.3	BTH2.2.24	BTH2.2.45	BTH2.2.66	BTH2.2.87	BTH2.2.108		
BTH2.1.31	BTH2.1.52	BTH2.1.73	BTH2.1.94	BTH2.1.115	BTH2.1.136	BTH2.1.157	BTH2.1.178	BTH2.2.4	BTH2.2.25	BTH2.2.46	BTH2.2.67	BTH2.2.88	BTH2.2.109		
IZ2.1.32	IZ2.1.53	IZ2.1.74	IZ2.1.95	IZ2.1.116	IZ2.1.137	IZ2.1.158	IZ2.1.179	IZ2.2.5	IZ2.2.26	IZ2.2.47	IZ2.2.68	IZ2.2.89	IZ2.2.110		
BTH2.1.33	BTH2.1.54	BTH2.1.75	BTH2.1.96	BTH2.1.117	BTH2.1.138	BTH2.1.159	BTH2.1.180	BTH2.2.6	BTH2.2.27	BTH2.2.48	BTH2.2.69	BTH2.2.90	BTH2.2.111		
BTH2.1.34	BTH2.1.55	BTH2.1.76	BTH2.1.97	BTH2.1.118	BTH2.1.139	BTH2.1.160	BTH2.1.181	BTH2.2.7	BTH2.2.28	BTH2.2.49	BTH2.2.70	BTH2.2.91	BTH2.2.112		
IZ2.1.35	IZ2.1.56	IZ2.1.77	IZ2.1.98	IZ2.1.119	IZ2.1.140	IZ2.1.161	IZ2.1.182	IZ2.2.8	IZ2.2.29	IZ2.2.50	IZ2.2.71	IZ2.2.92	IZ2.2.113		
BTH2.1.36	BTH2.1.57	BTH2.1.78	BTH2.1.99	BTH2.1.120	BTH2.1.141	BTH2.1.162	BTH2.1.183	BTH2.2.9	BTH2.2.30	BTH2.2.51	BTH2.2.72	BTH2.2.93	BTH2.2.114		
BTH2.1.37	BTH2.1.58	BTH2.1.79	BTH2.1.100	BTH2.1.121	BTH2.1.142	BTH2.1.163	BTH2.1.184	BTH2.2.10	BTH2.2.31	BTH2.2.52	BTH2.2.73	BTH2.2.94	BTH2.2.115		
BTH2.1.38	BTH2.1.59	BTH2.1.80	BTH2.1.101	BTH2.1.122	BTH2.1.143	BTH2.1.164	BTH2.1.185	BTH2.2.11	BTH2.2.32	BTH2.2.53	BTH2.2.74	BTH2.2.95	BTH2.2.116		
IZ2.1.39	IZ2.1.60	IZ2.1.81	IZ2.1.102	IZ2.1.123	IZ2.1.144	IZ2.1.165	IZ2.1.186	IZ2.2.12	IZ2.2.33	IZ2.2.54	IZ2.2.75	IZ2.2.96	IZ2.2.117		
BTH2.1.40	BTH2.1.61	BTH2.1.82	BTH2.1.103	BTH2.1.124	BTH2.1.145	BTH2.1.166	BTH2.1.187	BTH2.2.13	BTH2.2.34	BTH2.2.55	BTH2.2.76	BTH2.2.97	BTH2.2.118		
BTH2.1.41	BTH2.1.62	BTH2.1.83	BTH2.1.104	BTH2.1.125	BTH2.1.146	BTH2.1.167	BTH2.1.188	BTH2.2.14	BTH2.2.35	BTH2.2.56	BTH2.2.77	BTH2.2.98	BTH2.2.119		
IZ2.1.42	IZ2.1.63	IZ2.1.84	IZ2.1.105	IZ2.1.126	IZ2.1.147	IZ2.1.168	IZ2.1.189	IZ2.2.15	IZ2.2.36	IZ2.2.57	IZ2.2.78	IZ2.2.99	IZ2.2.120		
BTH2.1.43	BTH2.1.64	BTH2.1.85	BTH2.1.106	BTH2.1.127	BTH2.1.148	BTH2.1.169	BTH2.1.190	BTH2.2.16	BTH2.2.37	BTH2.2.58	BTH2.2.79	BTH2.2.100	BTH2.2.121		
BTH2.1.44	BTH2.1.65	BTH2.1.86	BTH2.1.107	BTH2.1.128	BTH2.1.149	BTH2.1.170	BTH2.1.191	BTH2.2.17	BTH2.2.38	BTH2.2.59	BTH2.2.80	BTH2.2.101	BTH2.2.122		
BTH2.1.45	BTH2.1.66	BTH2.1.87	BTH2.1.108	BTH2.1.129	BTH2.1.150	BTH2.1.171	BTH2.1.192	BTH2.2.18	BTH2.2.39	BTH2.2.60	BTH2.2.81	BTH2.2.102	BTH2.2.123		
BTH2.1.46	BTH2.1.67	BTH2.1.88	BTH2.1.109	BTH2.1.130	BTH2.1.151	BTH2.1.172	BTH2.1.193	BTH2.2.19	BTH2.2.40	BTH2.2.61	BTH2.2.82	BTH2.2.103	BTH2.2.124		
IZ2.1.47	IZ2.1.68	IZ2.1.89	IZ2.1.110	IZ2.1.131	IZ2.1.152	IZ2.1.173	IZ2.1.194	IZ2.2.20	IZ2.2.41	IZ2.2.62	IZ2.2.83	IZ2.2.104	IZ2.2.125		
BTH2.1.48	BTH2.1.69	BTH2.1.90	BTH2.1.111	BTH2.1.132	BTH2.1.153	BTH2.1.174	BTH2.1.195	BTH2.2.21	BTH2.2.42	BTH2.2.63	BTH2.2.84	BTH2.2.105	BTH2.2.126		

Таблица применения адресов оборудования АПС 19-25 этаж (Корпус 1)

19 этаж	20 этаж	21 этаж	22 этаж	23 этаж	24 этаж	25 этаж
IZ4.1.161	IZ4.2.1	IZ4.2.34	IZ4.2.67	IZ4.2.100	IZ4.2.133	IZ4.2.166
BTH4.1.162	BTH4.2.2	BTH4.2.35	BTH4.2.68	BTH4.2.101	BTH4.2.134	BTH4.2.167
BTH4.1.163	BTH4.2.3	BTH4.2.36	BTH4.2.69	BTH4.2.102	BTH4.2.135	BTH4.2.168
IZ4.1.164	IZ4.2.4	IZ4.2.37	IZ4.2.70	IZ4.2.103	IZ4.2.136	IZ4.2.169
BTH4.1.165	BTH4.2.5	BTH4.2.38	BTH4.2.71	BTH4.2.104	BTH4.2.137	BTH4.2.170
BTH4.1.166	BTH4.2.6	BTH4.2.39	BTH4.2.72	BTH4.2.105	BTH4.2.138	BTH4.2.171
BTH4.1.167	BTH4.2.7	BTH4.2.40	BTH4.2.73	BTH4.2.106	BTH4.2.139	BTH4.2.172
BTH4.1.168	BTH4.2.8	BTH4.2.41	BTH4.2.74	BTH4.2.107	BTH4.2.140	BTH4.2.173
IZ4.1.169	IZ4.2.9	IZ4.2.42	IZ4.2.75	IZ4.2.108	IZ4.2.141	IZ4.2.174
BTH4.1.170	BTH4.2.10	BTH4.2.43	BTH4.2.76	BTH4.2.109	BTH4.2.142	BTH4.2.175
BTH4.1.171	BTH4.2.11	BTH4.2.44	BTH4.2.77	BTH4.2.110	BTH4.2.143	BTH4.2.176
BTH4.1.172	BTH4.2.12	BTH4.2.45	BTH4.2.78	BTH4.2.111	BTH4.2.144	BTH4.2.177
IZ4.1.173	IZ4.2.13	IZ4.2.46	IZ4.2.79	IZ4.2.112	IZ4.2.145	IZ4.2.178
BTH4.1.174	BTH4.2.14	BTH4.2.47	BTH4.2.80	BTH4.2.113	BTH4.2.146	BTH4.2.179
BTH4.1.175	BTH4.2.15	BTH4.2.48	BTH4.2.81	BTH4.2.114	BTH4.2.147	BTH4.2.180
BTH4.1.176	BTH4.2.16	BTH4.2.49	BTH4.2.82	BTH4.2.115	BTH4.2.148	BTH4.2.181
IZ4.1.177	IZ4.2.17	IZ4.2.50	IZ4.2.83	IZ4.2.116	IZ4.2.149	IZ4.2.182
SC4.1.178	SC4.2.18	SC4.2.51	SC4.2.84	SC4.2.117	SC4.2.150	SC4.2.183
SC4.1.179	SC4.2.19	SC4.2.52	SC4.2.85	SC4.2.118	SC4.2.151	SC4.2.184
BTM4.1.180	BTM4.2.20	BTM4.2.53	BTM4.2.86	BTM4.2.119	BTM4.2.152	BTM4.2.185
BIAL4.1.181	BIAL4.2.21	BIAL4.2.54	BIAL4.2.87	BIAL4.2.120	BIAL4.2.153	BIAL4.2.186
BTH4.1.182	BTH4.2.22	BTH4.2.55	BTH4.2.88	BTH4.2.121	BTH4.2.154	BTH4.2.187
A4.1.183	A4.2.23	A4.2.56	A4.2.89	A4.2.122	A4.2.155	A4.2.188
BIAL4.1.184	BIAL4.2.24	BIAL4.2.57	BIAL4.2.90	BIAL4.2.123	BIAL4.2.156	BIAL4.2.189
IZ4.1.185	IZ4.2.25	IZ4.2.58	IZ4.2.91	IZ4.2.124	IZ4.2.157	IZ4.2.190
BTH4.1.186	BTH4.2.26	BTH4.2.59	BTH4.2.92	BTH4.2.125	BTH4.2.158	BTH4.2.191
BTH4.1.187	BTH4.2.27	BTH4.2.60	BTH4.2.93	BTH4.2.126	BTH4.2.159	BTH4.2.192
BTH4.1.188	BTH4.2.28	BTH4.2.61	BTH4.2.94	BTH4.2.127	BTH4.2.160	BTH4.2.193
IZ4.1.189	IZ4.2.29	IZ4.2.62	IZ4.2.95	IZ4.2.128	IZ4.2.161	IZ4.2.194
BTH4.1.190	BTH4.2.30	BTH4.2.63	BTH4.2.96	BTH4.2.129	BTH4.2.162	BTH4.2.195
BTH4.1.191	BTH4.2.31	BTH4.2.64	BTH4.2.97	BTH4.2.130	BTH4.2.163	BTH4.2.196
IZ4.1.192	IZ4.2.32	IZ4.2.65	IZ4.2.98	IZ4.2.131	IZ4.2.164	IZ4.2.197
BTH4.1.193	BTH4.2.33	BTH4.2.66	BTH4.2.99	BTH4.2.132	BTH4.2.165	BTH4.2.198

ID: 4850926

В ПРОИЗВОДСТВО РАБОТ
29.04.2026

Согласовано

Взам. инв. №

Подп. и дата

Инв. №подл.

Изм.	Кол.уч.	Лист	№ док.	Подп.	Дата
Разраб.		Тимофеев			03.24
ГИП		Гражданкин			03.24
Н.контр.		Гражданкин			03.24

075/2023/01-СС5

Многофункциональная жилая застройка по адресу: г. Москва, вн. тер. г. муниципальный округ Раменки, ул. Лобачевского, земельный участок 120А/1

Автоматическая пожарная сигнализация

Стадия	Лист	Листов
Р	3	

Таблица применения адресов оборудования АПС. Корпус 1

ООО "СИЯ-ПРОЕКТ"

Формат А1

Таблица применения адресов оборудования АПС (Корпус 2)

3 этаж	4 этаж	5 этаж	6 этаж	7 этаж	8 этаж	9 этаж	10 этаж	11 этаж	12 этаж	13 этаж	14 этаж	15 этаж	16 этаж	17 этаж	18 этаж
IZ5.1.45	IZ5.1.74	IZ5.1.103	IZ5.1.132	IZ5.1.161	IZ5.2.1	IZ5.2.30	IZ5.2.59	IZ5.2.88	IZ5.2.117	IZ5.2.146	IZ5.2.175	IZ6.1.1	IZ6.1.30	IZ6.1.59	IZ6.1.88
BTH5.1.46	BTH5.1.75	BTH5.1.104	BTH5.1.133	BTH5.1.162	BTH5.2.2	BTH5.2.31	BTH5.2.60	BTH5.2.89	BTH5.2.118	BTH5.2.147	BTH5.2.176	BTH6.1.2	BTH6.1.31	BTH6.1.60	BTH6.1.89
BTH5.1.47	BTH5.1.76	BTH5.1.105	BTH5.1.134	BTH5.1.163	BTH5.2.3	BTH5.2.32	BTH5.2.61	BTH5.2.90	BTH5.2.119	BTH5.2.148	BTH5.2.177	BTH6.1.3	BTH6.1.32	BTH6.1.61	BTH6.1.90
BTH5.1.48	BTH5.1.77	BTH5.1.106	BTH5.1.135	BTH5.1.164	BTH5.2.4	BTH5.2.33	BTH5.2.62	BTH5.2.91	BTH5.2.120	BTH5.2.149	BTH5.2.178	BTH6.1.4	BTH6.1.33	BTH6.1.62	BTH6.1.91
IZ5.1.49	IZ5.1.78	IZ5.1.107	IZ5.1.136	IZ5.1.165	IZ5.2.5	IZ5.2.34	IZ5.2.63	IZ5.2.92	IZ5.2.121	IZ5.2.150	IZ5.2.179	IZ6.1.5	IZ6.1.34	IZ6.1.63	IZ6.1.92
BTH5.1.50	BTH5.1.79	BTH5.1.108	BTH5.1.137	BTH5.1.166	BTH5.2.6	BTH5.2.35	BTH5.2.64	BTH5.2.93	BTH5.2.122	BTH5.2.151	BTH5.2.180	BTH6.1.6	BTH6.1.35	BTH6.1.64	BTH6.1.93
BTH5.1.51	BTH5.1.80	BTH5.1.109	BTH5.1.138	BTH5.1.167	BTH5.2.7	BTH5.2.36	BTH5.2.65	BTH5.2.94	BTH5.2.123	BTH5.2.152	BTH5.2.181	BTH6.1.7	BTH6.1.36	BTH6.1.65	BTH6.1.94
BTH5.1.52	BTH5.1.81	BTH5.1.110	BTH5.1.139	BTH5.1.168	BTH5.2.8	BTH5.2.37	BTH5.2.66	BTH5.2.95	BTH5.2.124	BTH5.2.153	BTH5.2.182	BTH6.1.8	BTH6.1.37	BTH6.1.66	BTH6.1.95
IZ5.1.53	IZ5.1.82	IZ5.1.111	IZ5.1.140	IZ5.1.169	IZ5.2.9	IZ5.2.38	IZ5.2.67	IZ5.2.96	IZ5.2.125	IZ5.2.154	IZ5.2.183	IZ6.1.9	IZ6.1.38	IZ6.1.67	IZ6.1.96
BIAL5.1.54	BIAL5.1.83	BIAL5.1.112	BIAL5.1.141	BIAL5.1.170	BIAL5.2.10	BIAL5.2.39	BIAL5.2.68	BIAL5.2.97	BIAL5.2.126	BIAL5.2.155	BIAL5.2.184	BIAL6.1.10	BIAL6.1.39	BIAL6.1.68	BIAL6.1.97
SC5.1.55	SC5.1.84	SC5.1.113	SC5.1.142	SC5.1.171	SC5.2.11	SC5.2.40	SC5.2.69	SC5.2.98	SC5.2.127	SC5.2.156	SC5.2.185	SC6.1.11	SC6.1.40	SC6.1.69	SC6.1.98
BTH5.1.56	BTH5.1.85	BTH5.1.114	BTH5.1.143	BTH5.1.172	BTH5.2.12	BTH5.2.41	BTH5.2.70	BTH5.2.99	BTH5.2.128	BTH5.2.157	BTH5.2.186	BTH6.1.12	BTH6.1.41	BTH6.1.70	BTH6.1.99
A5.1.57	A5.1.86	A5.1.115	A5.1.144	A5.1.173	A5.2.13	A5.2.42	A5.2.71	A5.2.100	A5.2.129	A5.2.158	A5.2.187	A6.1.13	A6.1.42	A6.1.71	A6.1.100
BTM5.1.58	BTM5.1.87	BTM5.1.116	BTM5.1.145	BTM5.1.174	BTM5.2.14	BTM5.2.43	BTM5.2.72	BTM5.2.101	BTM5.2.130	BTM5.2.159	BTM5.2.188	BTM6.1.14	BTM6.1.43	BTM6.1.72	BTM6.1.101
BIAL5.1.59	BIAL5.1.88	BIAL5.1.117	BIAL5.1.146	BIAL5.1.175	BIAL5.2.15	BIAL5.2.44	BIAL5.2.73	BIAL5.2.102	BIAL5.2.131	BIAL5.2.160	BIAL5.2.189	BIAL6.1.15	BIAL6.1.44	BIAL6.1.73	BIAL6.1.102
SC5.1.60	SC5.1.89	SC5.1.118	SC5.1.147	SC5.1.176	SC5.2.16	SC5.2.45	SC5.2.74	SC5.2.103	SC5.2.132	SC5.2.161	SC5.2.190	SC6.1.16	SC6.1.45	SC6.1.74	SC6.1.103
IZ5.1.61	IZ5.1.90	IZ5.1.119	IZ5.1.148	IZ5.1.177	IZ5.2.17	IZ5.2.46	IZ5.2.75	IZ5.2.104	IZ5.2.133	IZ5.2.162	IZ5.2.191	IZ6.1.17	IZ6.1.46	IZ6.1.75	IZ6.1.104
BTH5.1.62	BTH5.1.91	BTH5.1.120	BTH5.1.149	BTH5.1.178	BTH5.2.18	BTH5.2.47	BTH5.2.76	BTH5.2.105	BTH5.2.134	BTH5.2.163	BTH5.2.192	BTH6.1.18	BTH6.1.47	BTH6.1.76	BTH6.1.105
BTH5.1.63	BTH5.1.92	BTH5.1.121	BTH5.1.150	BTH5.1.179	BTH5.2.19	BTH5.2.48	BTH5.2.77	BTH5.2.106	BTH5.2.135	BTH5.2.164	BTH5.2.193	BTH6.1.19	BTH6.1.48	BTH6.1.77	BTH6.1.106
IZ5.1.64	IZ5.1.93	IZ5.1.122	IZ5.1.151	IZ5.1.180	IZ5.2.20	IZ5.2.49	IZ5.2.78	IZ5.2.107	IZ5.2.136	IZ5.2.165	IZ5.2.194	IZ6.1.20	IZ6.1.49	IZ6.1.78	IZ6.1.107
BTH5.1.65	BTH5.1.94	BTH5.1.123	BTH5.1.152	BTH5.1.181	BTH5.2.21	BTH5.2.50	BTH5.2.79	BTH5.2.108	BTH5.2.137	BTH5.2.166	BTH5.2.195	BTH6.1.21	BTH6.1.50	BTH6.1.79	BTH6.1.108
BTH5.1.66	BTH5.1.95	BTH5.1.124	BTH5.1.153	BTH5.1.182	BTH5.2.22	BTH5.2.51	BTH5.2.80	BTH5.2.109	BTH5.2.138	BTH5.2.167	BTH5.2.196	BTH6.1.22	BTH6.1.51	BTH6.1.80	BTH6.1.109
BTH5.1.67	BTH5.1.96	BTH5.1.125	BTH5.1.154	BTH5.1.183	BTH5.2.23	BTH5.2.52	BTH5.2.81	BTH5.2.110	BTH5.2.139	BTH5.2.168	BTH5.2.197	BTH6.1.23	BTH6.1.52	BTH6.1.81	BTH6.1.110
IZ5.1.68	IZ5.1.97	IZ5.1.126	IZ5.1.155	IZ5.1.184	IZ5.2.24	IZ5.2.53	IZ5.2.82	IZ5.2.111	IZ5.2.140	IZ5.2.169	IZ5.2.198	IZ6.1.24	IZ6.1.53	IZ6.1.82	IZ6.1.111
BTH5.1.69	BTH5.1.98	BTH5.1.127	BTH5.1.156	BTH5.1.185	BTH5.2.25	BTH5.2.54	BTH5.2.83	BTH5.2.112	BTH5.2.141	BTH5.2.170	BTH5.2.199	BTH6.1.25	BTH6.1.54	BTH6.1.83	BTH6.1.112
BTH5.1.70	BTH5.1.99	BTH5.1.128	BTH5.1.157	BTH5.1.186	BTH5.2.26	BTH5.2.55	BTH5.2.84	BTH5.2.113	BTH5.2.142	BTH5.2.171	BTH5.2.200	BTH6.1.26	BTH6.1.55	BTH6.1.84	BTH6.1.113
BTH5.1.71	BTH5.1.100	BTH5.1.129	BTH5.1.158	BTH5.1.187	BTH5.2.27	BTH5.2.56	BTH5.2.85	BTH5.2.114	BTH5.2.143	BTH5.2.172	BTH5.2.201	BTH6.1.27	BTH6.1.56	BTH6.1.85	BTH6.1.114
IZ5.1.72	IZ5.1.101	IZ5.1.130	IZ5.1.159	IZ5.1.188	IZ5.2.28	IZ5.2.57	IZ5.2.86	IZ5.2.115	IZ5.2.144	IZ5.2.173	IZ5.2.202	IZ6.1.28	IZ6.1.57	IZ6.1.86	IZ6.1.115
BTH5.1.73	BTH5.1.102	BTH5.1.131	BTH5.1.160	BTH5.1.189	BTH5.2.29	BTH5.2.58	BTH5.2.87	BTH5.2.116	BTH5.2.145	BTH5.2.174	BTH5.2.203	BTH6.1.29	BTH6.1.58	BTH6.1.87	BTH6.1.116

Согласовано

Взам. инв. №

Подп. и дата

Инв. №подл.

id: 4850926

В ПРОИЗВОДСТВО РАБОТ

29.04.2026

Изм.	Кол.уч.	Лист	№ док.	Подп.	Дата	075/2023/01-СС5			
						Многофункциональная жилая застройка по адресу: г. Москва, вн. тер. г. муниципальный округ Раменки, ул. Лобачевского, земельный участок 120А/1			
Разраб.		Тимофеев			03.24	Автоматическая пожарная сигнализация	Стадия	Лист	Листов
ГИП		Гражданкин			03.24		Р	4	
Н.контр.		Гражданкин			03.24	Таблица применения адресов оборудования АПС. Корпус 2	ООО "СИЯ-ПРОЕКТ"		

Формат А2

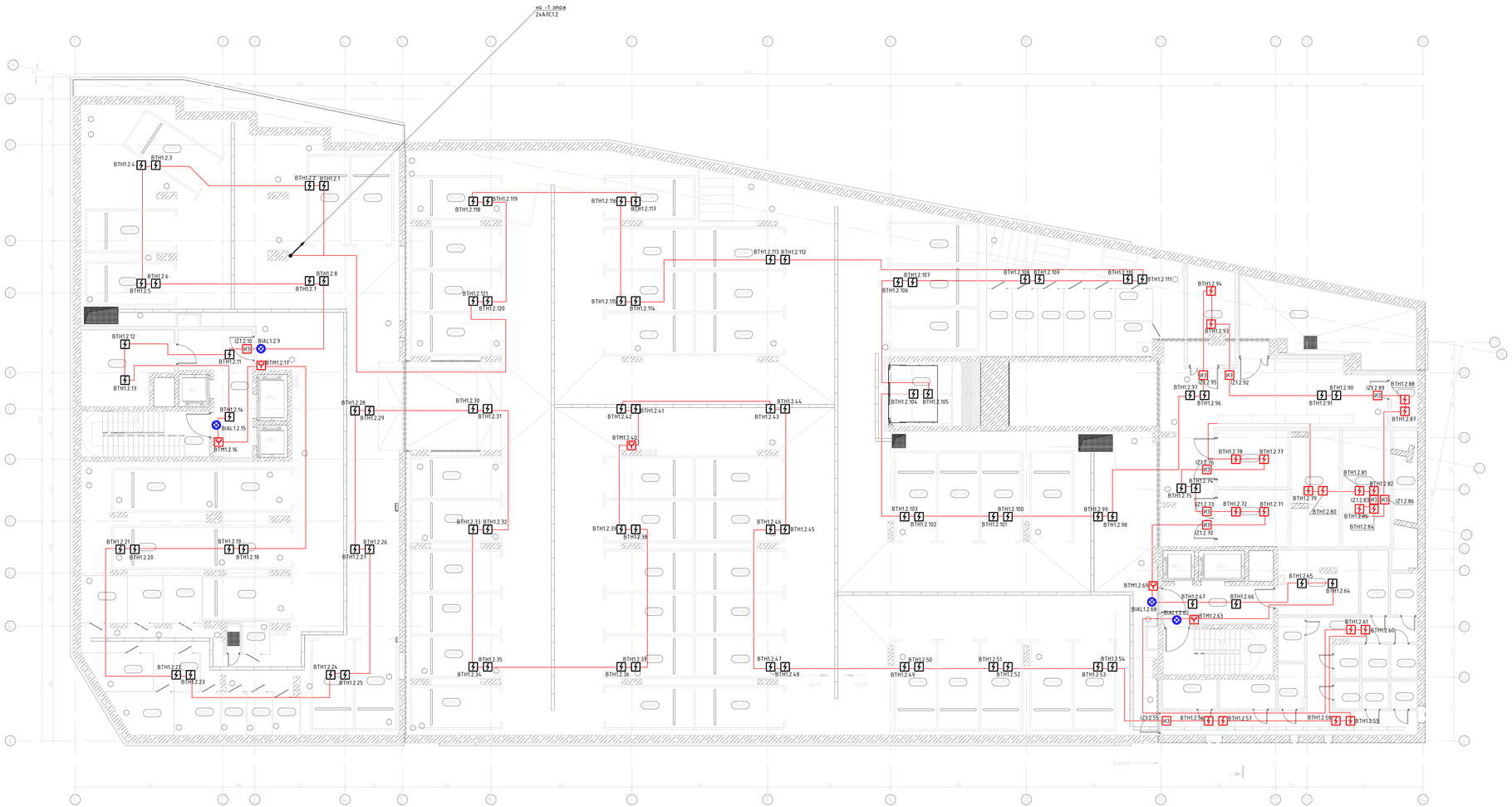

Спецификация машинмест -2 этажа			
№	Наименование	Площадь, м²	Кол.лож.
201М	Машиноместо	13,3 м²	
202М	Машиноместо	13,3 м²	
203М	Машиноместо	13,3 м²	
204М	Машиноместо	13,3 м²	
205М	Машиноместо	13,3 м²	
206М	Машиноместо	13,3 м²	
207М	Машиноместо	13,3 м²	
208М	Машиноместо	13,3 м²	
209М	Машиноместо	13,3 м²	
210М	Машиноместо	13,3 м²	
211М	Машиноместо	13,3 м²	
212М	Машиноместо	13,3 м²	
213М	Машиноместо	13,3 м²	
214М	Машиноместо	13,3 м²	
215М	Машиноместо	13,3 м²	
216М	Машиноместо	13,3 м²	
217М	Машиноместо	13,3 м²	
218М	Машиноместо	13,3 м²	
219М	Машиноместо	13,3 м²	
220М	Машиноместо	26,5 м²	
221М	Машиноместо	26,5 м²	
222М	Машиноместо	13,3 м²	
223М	Машиноместо	13,3 м²	
224М	Машиноместо	13,3 м²	
225М	Машиноместо	13,3 м²	
226М	Машиноместо	13,3 м²	
227М	Машиноместо	13,3 м²	
228М	Машиноместо	13,3 м²	
229М	Машиноместо	13,3 м²	
230М	Машиноместо	13,3 м²	
231М	Машиноместо	13,3 м²	
232М	Машиноместо	13,3 м²	
233М	Машиноместо	13,3 м²	
234М	Машиноместо	13,3 м²	
235М	Машиноместо	13,3 м²	
236М	Машиноместо	13,3 м²	
237М	Машиноместо	13,3 м²	
238М	Машиноместо	13,3 м²	
239М	Машиноместо	13,3 м²	
240М	Машиноместо	13,3 м²	
241М	Машиноместо	13,3 м²	
242М	Машиноместо	13,3 м²	
243М	Машиноместо	13,3 м²	
244М	Машиноместо	13,3 м²	
245М	Машиноместо	13,3 м²	
246М	Машиноместо	13,3 м²	
247М	Машиноместо	13,3 м²	
248М	Машиноместо	13,3 м²	
249М	Машиноместо	13,3 м²	
250М	Машиноместо	13,3 м²	
		689,3 м²	

Кладовые помещения и МОПТС -2 этажа			
№	Наименование	Площадь, м²	Кат.пож.
200К	Кладовые	5,5 м²	В3
202К	Кладовые	5,7 м²	В3
203К	Кладовые	4,1 м²	В3
204К	Кладовые	4,1 м²	В3
205К	Кладовые	6,1 м²	В3
206К	Кладовые	3,8 м²	В3
207К	Кладовые	3,2 м²	В3
208К	Кладовые	3,2 м²	В3
209К	Кладовые	3,0 м²	В3
210К	Кладовые	2,4 м²	В3
211К	Кладовые	2,6 м²	В3
212К	Кладовые	2,6 м²	В3
213К	МОПТС	6,0 м²	
214К	МОПТС	6,0 м²	
215К	МОПТС	6,0 м²	
216К	МОПТС	6,0 м²	
217К	МОПТС	6,0 м²	
218К	МОПТС	4,2 м²	
219К	МОПТС	4,6 м²	
220К	МОПТС	3,6 м²	
221К	МОПТС	3,8 м²	
222К	МОПТС	3,8 м²	
223К	МОПТС	7,0 м²	
224К	МОПТС	8,5 м²	
225К	МОПТС	3,5 м²	
226К	МОПТС	8,1 м²	
227К	МОПТС	7,6 м²	
228К	МОПТС	5,8 м²	
229К	МОПТС	6,3 м²	
230К	МОПТС	3,0 м²	
		146,4 м²	

Экспликация помещений -2 этажа			
№	Наименование	Площадь, м²	Кат.пож.
1/12.01	ЛК	20,2 м²	
1/12.02	Колясочная	21,8 м²	В3
1/12.03	Лифтовый холл	22,1 м²	
2/12.03	ЛК	17,4 м²	
2/12.04	Лифтовый холл	14,3 м²	
2/12.05	Колясочная	17,6 м²	В3
2/12.06	Коридор	36,7 м²	
200М	Машиноместо	13,3 м²	
2/12.01	Парковка	1164,8 м²	В1
2/12.02	Рампа	59,2 м²	В1
02.T1.01	РУВН-20кВ I-секция	18,6 м²	В3
02.T1.02	Камера силового трансформатора Т-1	13,7 м²	В3
02.T1.03	РУВН-20кВ II-секция	19,3 м²	В3
02.T1.04	Камера силового трансформатора Т-1	13,7 м²	В3
02.T1.05	Узел ввода	4,9 м²	В4
02.T1.06	Вентилятор ТП	40,3 м²	В3
02.T1.07	ГРЩ	15,3 м²	В3
		1513,4 м²	

Условные графические обозначения

- ШПУ "Рубеж АРМ"
- SPSn — Шкаф с оборудованием пожарной сигнализации
- ARKn — Прибор приемно-контрольный "Р3-Рубеж-2ОП"
- ВТНх.у.z — Извещатель пожарный дымовой "ИП 212-64-Р3"
- ВТНх.у.z — Извещатель пожарный дымовой "ИП 212-64-Р3" на подвесной потолок
- ВТМх.у.z — Извещатель пожарный ручной "ИПР-ПИК3-А-Р3"
- BIALx.y.z — Оповещатель световой адресный "Пожаробезопасная зона" ОПОП 1-Р3
- BIALx.y.z — Оповещатель световой адресный "Выход" ОПОП 1-Р3
- Ax.y.z — Адресная метка АМ-1-Р3
- SCx.y.z — Адресный релейный модуль РМ-1К-Р3
- Ax.y.z — Моноблок оповещения
- IZx.y.z — Изолятор шлейфа "ИЗ-1-Р3"
- UGx.y.z — Адресный источник вторичного электропитания 12В
- Бокс резервного питания
- BGBx.y.z — Адресный магнитоконтактный извещатель
- Коробка монтажная огнестойкая
- ВТНх.у.z — Извещатель пожарный дымовой "ИП 212-64-Р3" черного цвета

- R3-Link — Линия R3-Link СПЕЦЛАН FTP-5нг(А)-FRHF 2х2х0,52
- АЛС — Адресная линия связи КПСнг(А)-FRHF 1х2х0,5
- Р — Линия питания КПСнг(А)-FRHF 1х2х2,0

id: 4850926

В ПРОИЗВОДСТВО РАБОТ
29.04.2026

Изм.	Кол.уч.	Лист	№ док.	Подп.	Дата	075/2023/01-СС5			
2	-	Зам.	11-24		11.24	Многофункциональная жилая застройка по адресу: г. Москва, вн. тер. г. муниципальный округ Раменки, ул. Лобачевского, земельный участок 120А/1			
Разраб.		Тимофеев			03.24	Автоматическая пожарная сигнализация	Стадия	Лист	Листов
ГИП		Гражданкин			03.24		Р	5	
Н.контр.		Гражданкин			03.24	-2 этаж. План расположения оборудования АПС	ООО "СИЯ-ПРОЕКТ"		

Формат А2х3

Инв. №подл. | Подп. и дата | Взам. инв. №

Согласовано

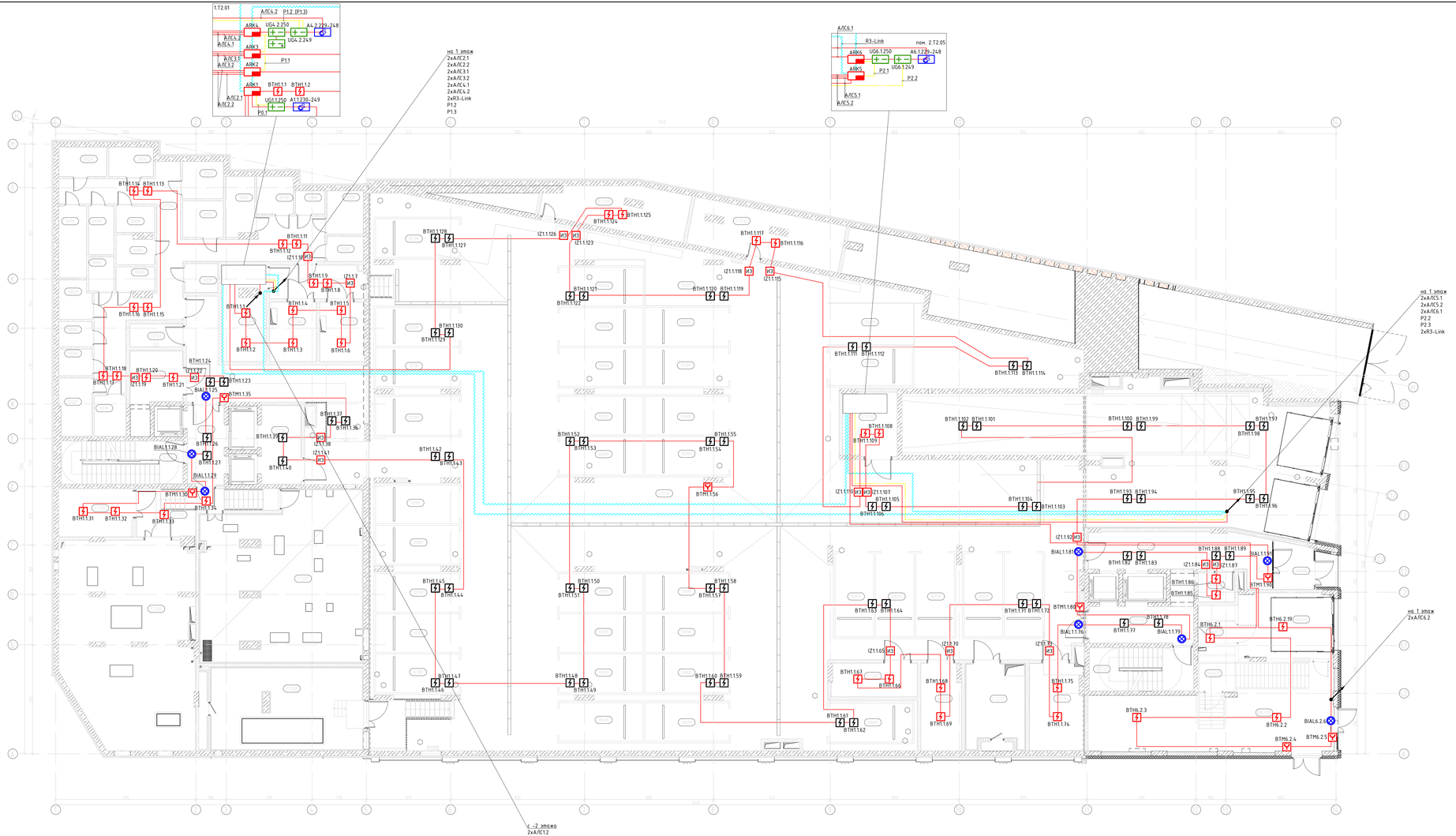

Спецификация машиномест -1 этажа			
№	Наименование	Площадь, м²	Кат.по п.
1001М	Машиноместо	13,3 м²	
1002М	Машиноместо	13,3 м²	
1003М	Машиноместо	13,3 м²	
1004М	Машиноместо	13,3 м²	
1005М	Машиноместо	13,3 м²	
1006М	Машиноместо	13,3 м²	
1007М	Машиноместо	13,3 м²	
1008М	Машиноместо	13,3 м²	
1009М	Машиноместо	13,3 м²	
1010М	Машиноместо	13,3 м²	
1011М	Машиноместо	13,3 м²	
1012М	Машиноместо	13,3 м²	
1013М	Машиноместо	13,3 м²	
1014М	Машиноместо	13,3 м²	
1015М	Машиноместо	13,3 м²	
1016М	Машиноместо	13,3 м²	
1017М	Машиноместо	13,3 м²	
1018М	Машиноместо	13,3 м²	
1019М	Машиноместо	13,3 м²	
1020М	Машиноместо	13,3 м²	
1021М	Машиноместо	13,3 м²	
1022М	Машиноместо	13,3 м²	
1023М	Машиноместо	13,3 м²	
1024М	Машиноместо	13,3 м²	
1025М	Машиноместо	13,3 м²	
1026М	Машиноместо	13,3 м²	
1027М	Машиноместо	13,3 м²	
1028М	Машиноместо	13,3 м²	
1029М	Машиноместо	13,3 м²	
1030М	Машиноместо	13,3 м²	
1031М	Машиноместо	13,3 м²	
1032М	Машиноместо	13,3 м²	
1033М	Машиноместо	12,7 м²	
1034М	Машиноместо	12,9 м²	
1035М	Машиноместо	13,3 м²	
		463,0 м²	

Экспликация кладовых -1 этажа			
№	Наименование	Площадь, м²	Кат.по п.
1001К	Кладовая	5,0 м²	В3
1002К	Кладовая	7,2 м²	В3
1003К	Кладовая	3,4 м²	В3
1004К	Кладовая	3,2 м²	В3
1005К	Кладовая	4,8 м²	В3
1006К	Кладовая	3,3 м²	В3
1007К	Кладовая	3,6 м²	В3
1008К	Кладовая	4,1 м²	В3
1009К	Кладовая	3,9 м²	В3
1010К	Кладовая	4,7 м²	В3
1011К	Кладовая	7,6 м²	В3
1012К	Кладовая	5,4 м²	В3
1013К	Кладовая	5,0 м²	В3
1014К	Кладовая	5,8 м²	В3
1015К	Кладовая	5,7 м²	В3
1016К	Кладовая	6,5 м²	В3
1017К	Кладовая	5,3 м²	В3
1018К	Кладовая	2,6 м²	В3
1019К	Кладовая	6,1 м²	В3
1020К	Кладовая	3,5 м²	В3
1021К	Кладовая	3,7 м²	В3
		100,7 м²	

Экспликация помещений -1 этажа			
№	Наименование	Площадь, м²	Кат.по п.
1.17.01	ЛК	20,2 м²	
1.17.02	Лифтовой холл	11,2 м²	
1.17.03	ПЭК	4,6 м²	В4
1.17.04	Мусоросборная камера	10,4 м²	В3
1.17.05	Коридор	51,9 м²	В3
1.17.06	Лифтовой холл	12,0 м²	
1.17.04	Коридор	17,9 м²	
2.17.01	ЛК	17,4 м²	
2.17.02	Лифтовой холл	14,3 м²	
2.17.03	Лифтовой холл	23,8 м²	
2.17.05	Тамбур	7,2 м²	
2.17.06	ПЭК	3,9 м²	В4
2.17.04	Мусоросборная камера	18,5 м²	В3
2.17.23	Коридор	13,3 м²	
2.17.04	Паркинг	647,8 м²	В1
1.17.01	Помещение аппаратной	15,6 м²	В3
1.17.02	ВРУ	10,8 м²	В4
1.17.03	ВРУ	10,3 м²	В4
1.17.05	Оператор связи	13,9 м²	В3
1.17.06	Насосная	100,8 м²	В4
1.17.07	ИТП	98,1 м²	В4
1.17.08	Венткамера укрытия	47,7 м²	В4
2.17.01	ВРУ а/с	17,1 м²	В4
2.17.02	ВРУ	13,5 м²	В3
2.17.03	Венткамера укрытия	18,0 м²	В4
2.17.05	Кроссовая	13,2 м²	В4
		1531,8 м²	

Помещения кафе -1 этажа			
№	Наименование	Площадь, м²	Кат.по п.
004Н.09	Обеденный зал	67,8 м²	
004Н.10	Зона раздачи	24,5 м²	В3
004Н.11	Тамбур	5,6 м²	
004Н.12	Санузел	6,5 м²	
		104,4 м²	

Условные графические обозначения

	ЦПИУ "Рубеж АРМ"
SPSn	Шкаф с оборудованием пожарной сигнализации
ARKn	Прибор приемно-контрольный "R3-Рубеж-2ОП"
BTHx.y.z	Извещатель пожарный дымовой "ИП 212-64-R3"
BTHx.y.z	Извещатель пожарный дымовой "ИП 212-64-R3" на подвесной потолок
BTMx.y.z	Извещатель пожарный ручной "ИПР-19МК3-А-R3"
BIALx.y.z	Оповещатель световой адресный "Пожаробезопасная зона" ОПОП 1-R3
BIALx.y.z	Оповещатель световой адресный "Выход" ОПОП 1-R3
Ax.y.z AM-1	Адресная метка АМ-1-R3
SCx.y.z PM-1K	Адресный релейный модуль РМ-1К-R3
Ax.y.z	Моноблок оповещения
IZx.y.z ИЗ	Изолятор шлейфа "ИЗ-1-R3"
UGx.y.z	Адресный источник вторичного электропитания 12В
	Бокс резервного питания
BGBx.y.z	Адресный магнитоконтактный извещатель
	Коробка монтажная огнестойкая
BTHx.y.z	Извещатель пожарный дымовой "ИП 212-64-R3" черного цвета

R3-Link	Линия R3-Link СПЕЦЛАН FTP-5нг(А)-FRHF 2x2x0,52
АЛС	Адресная линия связи КПСнг(А)-FRHF 1x2x0,5
Р	Линия питания КПСнг(А)-FRHF 1x2x2,0

В ПРОИЗВОДСТВО РАБОТ
29.04.2026

id: 4850926

2	-	Зам.	11-24		11.24	075/2023/01-СС5
1	-	Зам.	06-24		09.24	Многофункциональная жилая застройка по адресу: г. Москва, вн. тер. г. муниципальный округ Раменки, ул. Лобачевского, земельный участок 120А/1
Изм.	Кол.уч.	Лист	№ док.	Подп.	Дата	
Разраб.		Тимофеев			03.24	Автоматическая пожарная сигнализация
ГИП		Гражданкин			03.24	
Н.контр.		Гражданкин			03.24	-1 этаж. План расположения оборудования АПС

Стадия	Лист	Листов
Р	6	

ООО "СИЯ-ПРОЕКТ"

Формат А2х3

Согласовано

Взам. инв. №

Подп. и дата

Инв. № подл.

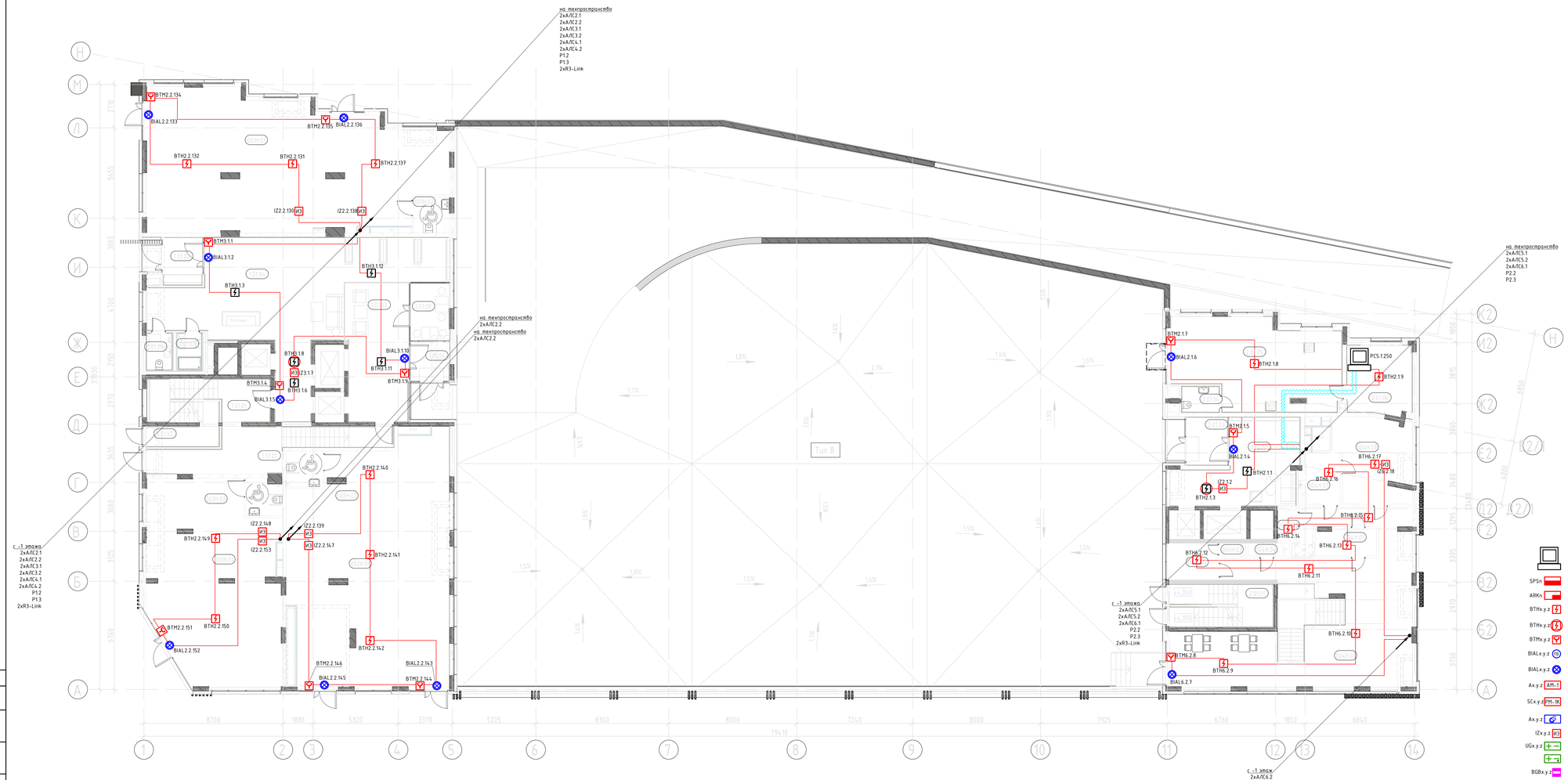

Экспликация помещений БКТ

№	Наименование	Площадь, м²	Кол. пом.
БКТ 1			
003Н.01	БКТ	141,1	
004Н.02	Санузел	5,6	
БКТ 2		143,1	
002Н.01	БКТ	144,5	
002Н.02	Санузел	5,1	
БКТ 3		150,2	
001Н.01	БКТ	96,8	
001Н.02	Санузел	5,7	
		102,5	
		399,4	

Помещения кафе 1 этажа

№	Наименование	Площадь, м2	Кол. пом.
004Н.01	Обеденный зал	112,8	
004Н.02	Гардеробная	7,0	
004Н.03	Душ	1,5	
004Н.04	Санузел	2,4	
004Н.05	Клеловая отходов	7,1	В4
004Н.06	ПУИ	2,6	В4
004Н.07	Кладовая продуктов	7,4	В4
004Н.08	Доготовочная с участком мойки кухонной посуды	25,1	В3
		165,9	

Экспликация помещений 1 этажа

№	Наименование	Площадь, м	Кол. пом.
Корпус 1			
1.01.01	ЛК	46,1	
1.01.02	ЛК	5,5	
1.01.03	Вестибюль	34,0	
1.01.04	Вестибюль	94,9	
1.01.05	Тамбур	7,6	
1.01.06	Тамбур	6,2	
1.01.07	ПУИ	3,3	В4
1.01.08	Санузел	3,5	В4
1.01.09	Ремаптирская	9,1	
		210,8	
Корпус 2			
2.01.01	ЛК	16,3	
2.01.02	Вестибюль	31,9	
2.01.03	Тамбур	8,6	
2.01.04	Санузел	4,9	
2.01.05	ЛК	54,4	
2.01.06	Диспетчерская	17,7	
		132,3	

Условные графические обозначения

- ШПУ "Рубеж АРМ"
- SPSn — Шкаф с оборудованием пожарной сигнализации
- ARKn — Прибор приемно-контрольный "Р3-Рубеж-2ОП"
- ВТНх.у.z — Извещатель пожарный дымовой "ИП 212-64-R3"
- ВТНх.у.z — Извещатель пожарный дымовой "ИП 212-64-R3" на подвесной потолок
- ВТМх.у.z — Извещатель пожарный ручной "ИПР-19МК3-А-R3"
- BIALx.y.z — Оповещатель световой адресный "Пожаровзрывозащищенная зона" ОПОП 1-R3
- BIALx.y.z — Оповещатель световой адресный "Выход" ОПОП 1-R3
- Ax.y.z — Адресная метка АМ-1-R3
- SCx.y.z — Адресный релейный модуль РМ-1К-R3
- Ax.y.z — Моноблок оповещения
- IZx.y.z — Изолятор шлейфа "ИЗ-1-R3"
- UGx.y.z — Адресный источник вторичного электропитания 12В
- Бокс резервного питания
- BGBx.y.z — Адресный магнитоконтактный извещатель
- Коробка монтажная огнестойкая
- ВТНх.у.z — Извещатель пожарный дымовой "ИП 212-64-R3" черного цвета

- R3-Link — Линия R3-Link СПЕЦЛАН FTP-5нг(А)-FRHF 2х2х0,52
- АЛС — Адресная линия связи КПСнг(А)-FRHF 1х2х0,5
- Р — Линия питания КПСнг(А)-FRHF 1х2х2,0

В ПРОИЗВОДСТВО РАБОТ
29.04.2026
ID: 4850926

Изм.	Кол.уч.	Лист	№ док.	Подп.	Дата	075/2023/01-СС5			
2	-	Зам.	11-24		11.24	Многофункциональная жилая застройка по адресу: г. Москва, вн. тер. г. муниципальный округ Раменки, ул. Лобачевского, земельный участок 120А/1			
1	-	Зам.	06-24		09.24				
Разраб.		Тимофеев			03.24	Автоматическая пожарная сигнализация	Стадия	Лист	Листов
ГИП		Гражданкин			03.24	1 этаж. План расположения оборудования АПС	Р	7	
Н.контр.		Гражданкин			03.24		ООО "СИЯ-ПРОЕКТ"		

Формат А2х3

Согласовано

Взам. инв. №

Подп. и дата

Инв. № подл.

Экспликация помещений

№	Наименование	Площадь, м²	Кат. пом.
Корпус 1 на отм. +9,010			
1.Т3.01	ЛК	20,1	
1.Т3.02	ЛК	5,8	
1.Т3.03	Техническое пространство	483,9	
		509,8	
Корпус 2 на отм. +9,610			
2.Т3.01	ЛК	21,2	
2.Т3.03	Техническое пространство	129,8	
		151,0	

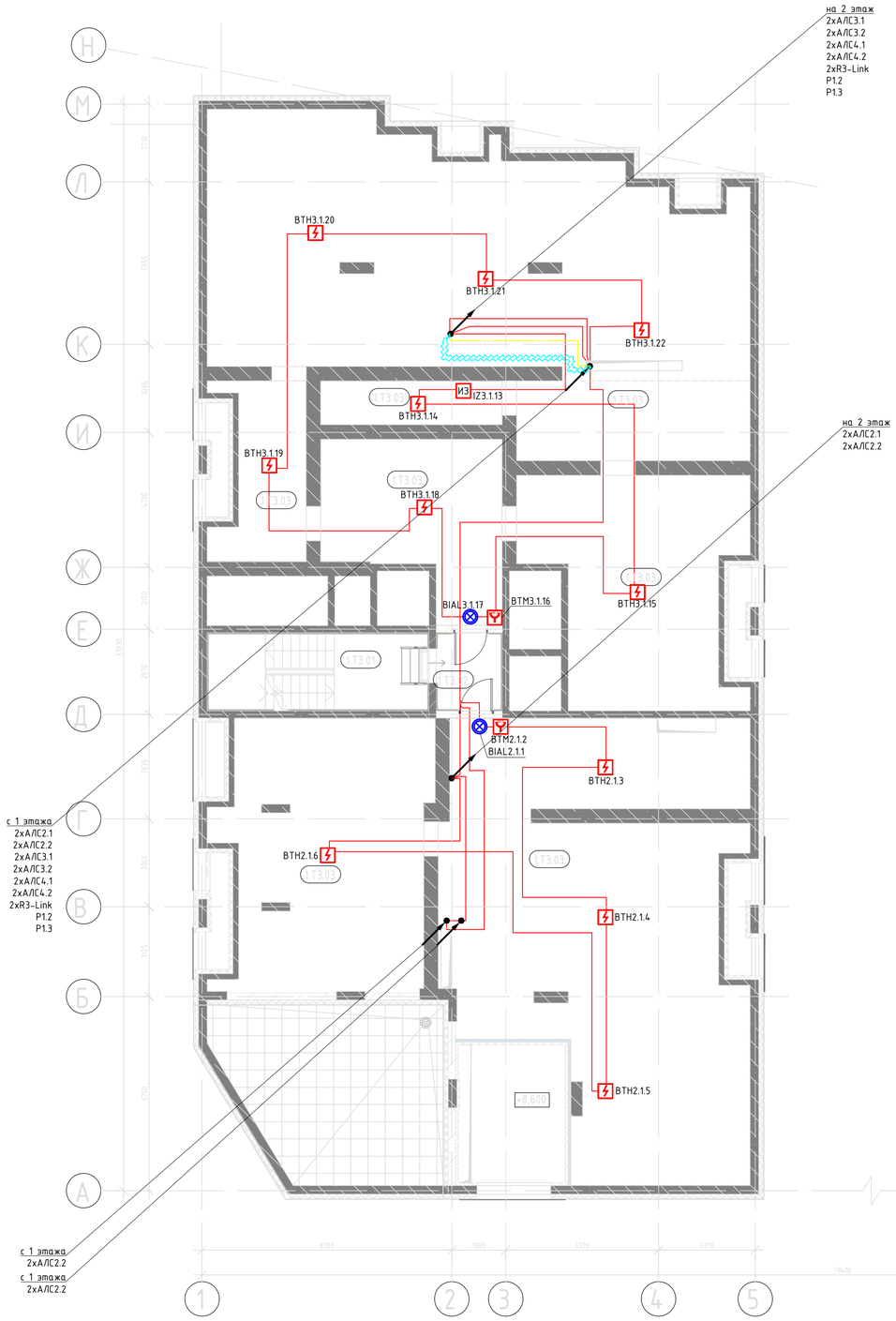

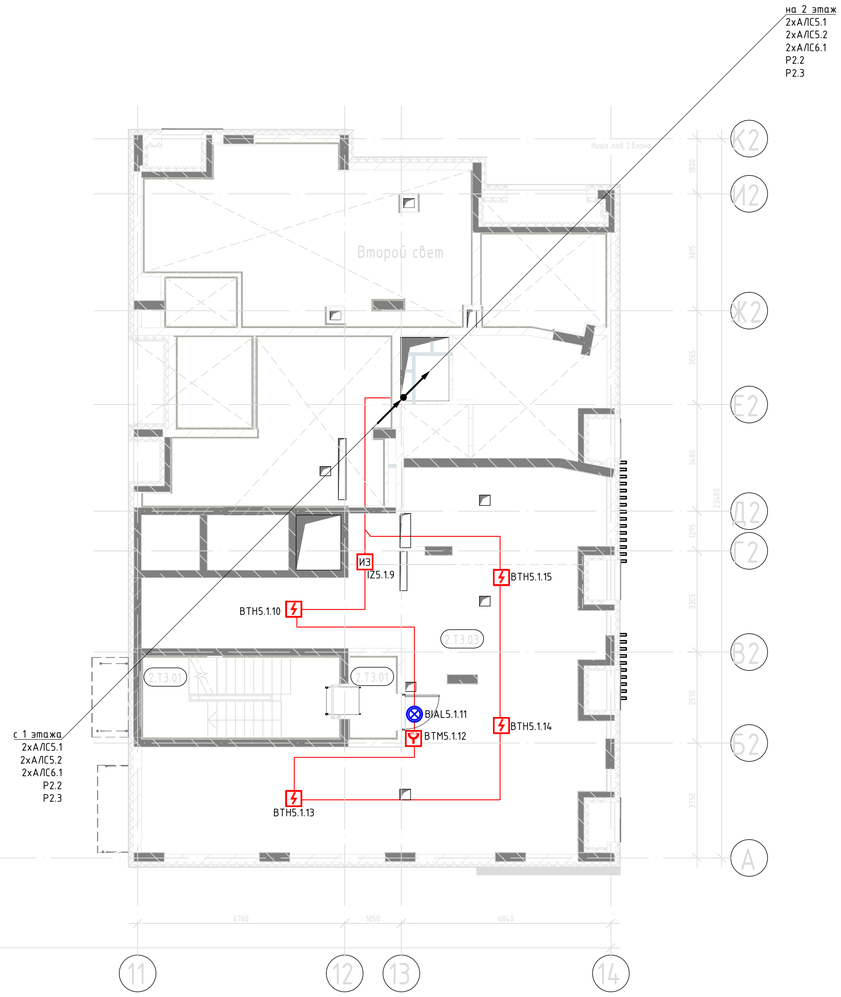

Условные графические обозначения

	ЦПИУ "Рубеж АРМ"
SPSn	Шкаф с оборудованием пожарной сигнализации
ARKn	Прибор приемно-контрольный "R3-Рубеж-20П"
BTHx.y.z	Извещатель пожарный дымовой "ИП 212-64-R3"
BTHx.y.z	Извещатель пожарный дымовой "ИП 212-64-R3" на подвесной потолок
BTMx.y.z	Извещатель пожарный ручной "ИПР-11ИК3-А-R3"
BIALx.y.z	Оповещатель световой адресный "Пожаробезопасная зона" ОПОП 1-R3
BIALx.y.z	Оповещатель световой адресный "Выход" ОПОП 1-R3
Ax.y.z AM-1	Адресная метка AM-1-R3
SCx.y.z PM-1K	Адресный релейный модуль PM-1K-R3
Ax.y.z	Моноблок оповещения
IZx.y.z ИЗ	Изолятор шлейфа "ИЗ-1-R3"
UGx.y.z	Адресный источник вторичного электропитания 12В
	Бокс резервного питания
BGBx.y.z	Адресный магнитоконтактный извещатель
	Коробка монтажная огнестойкая
R3-Link	Линия R3-Link СПЕЦЛАН FTP-5нг(А)-FRHF 2х2х0,52
АЛС	Адресная линия связи КПСнг(А)-FRHF 1х2х0,5
P	Линия питания КПСнг(А)-FRHF 1х2х2,0

В ПРОИЗВОДСТВО РАБОТ
29.04.2026

id: 4850926

Изм.	Кол.уч.	Лист	№ док.	Подп.	Дата
2	-	Зам.	11-24		11.24
1	-	Зам.	06-24		09.24
Разраб.		Тимофеев			03.24
ГИП		Гражданкин			03.24
Н.контр.		Гражданкин			03.24

075/2023/01-СС5

Многофункциональная жилая застройка по адресу: г. Москва, вн. тер. г. муниципальный округ Раменки, ул. Лобачевского, земельный участок 120А/1

Автоматическая пожарная сигнализация

Стадия	Лист	Листов
Р	8	

Техпространство. План расположения оборудования АПС

ООО "СИЯ-ПРОЕКТ"

Согласовано

Взам. инв. №

Подп. и дата

Инв. №подл.

Формат А1

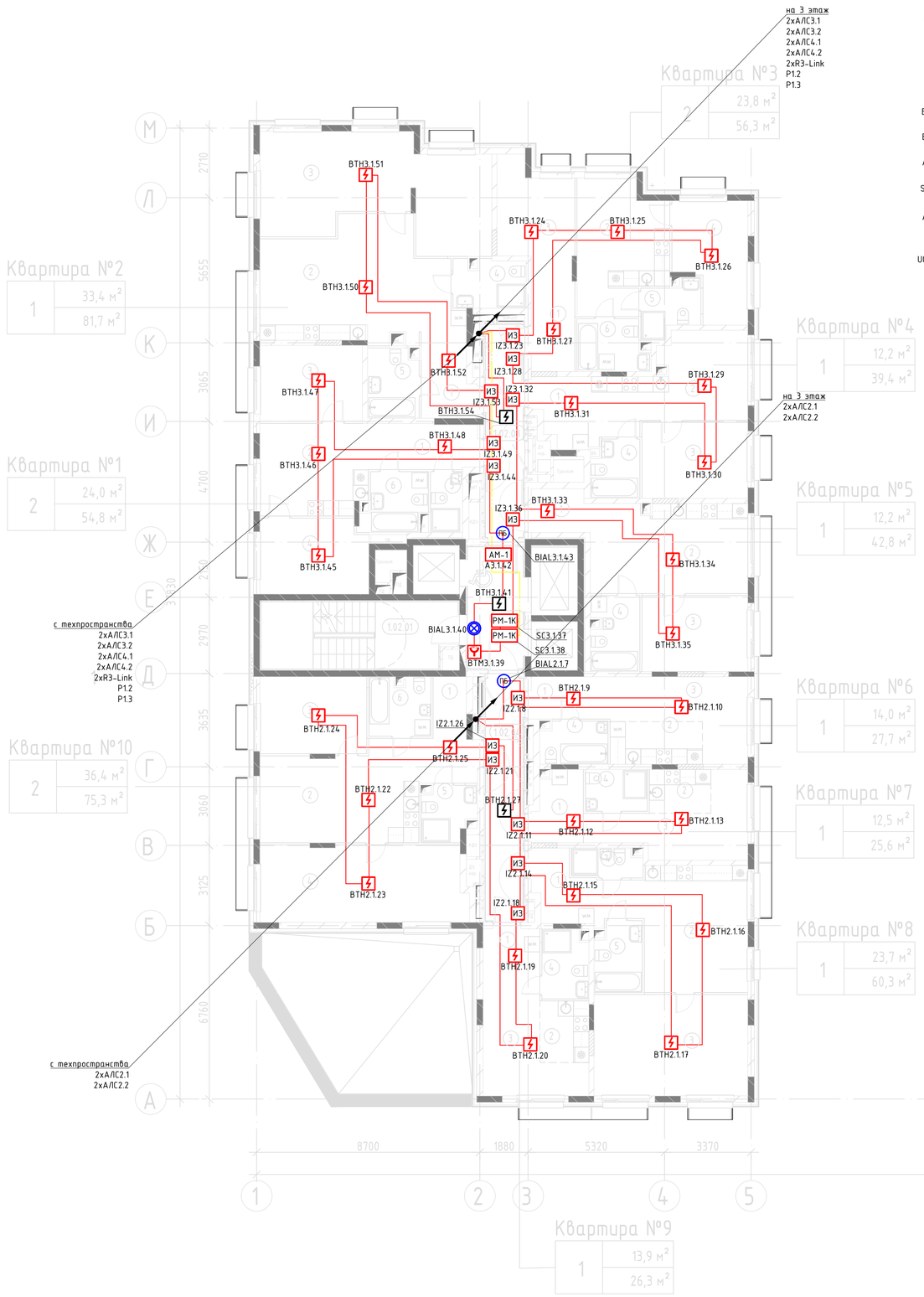

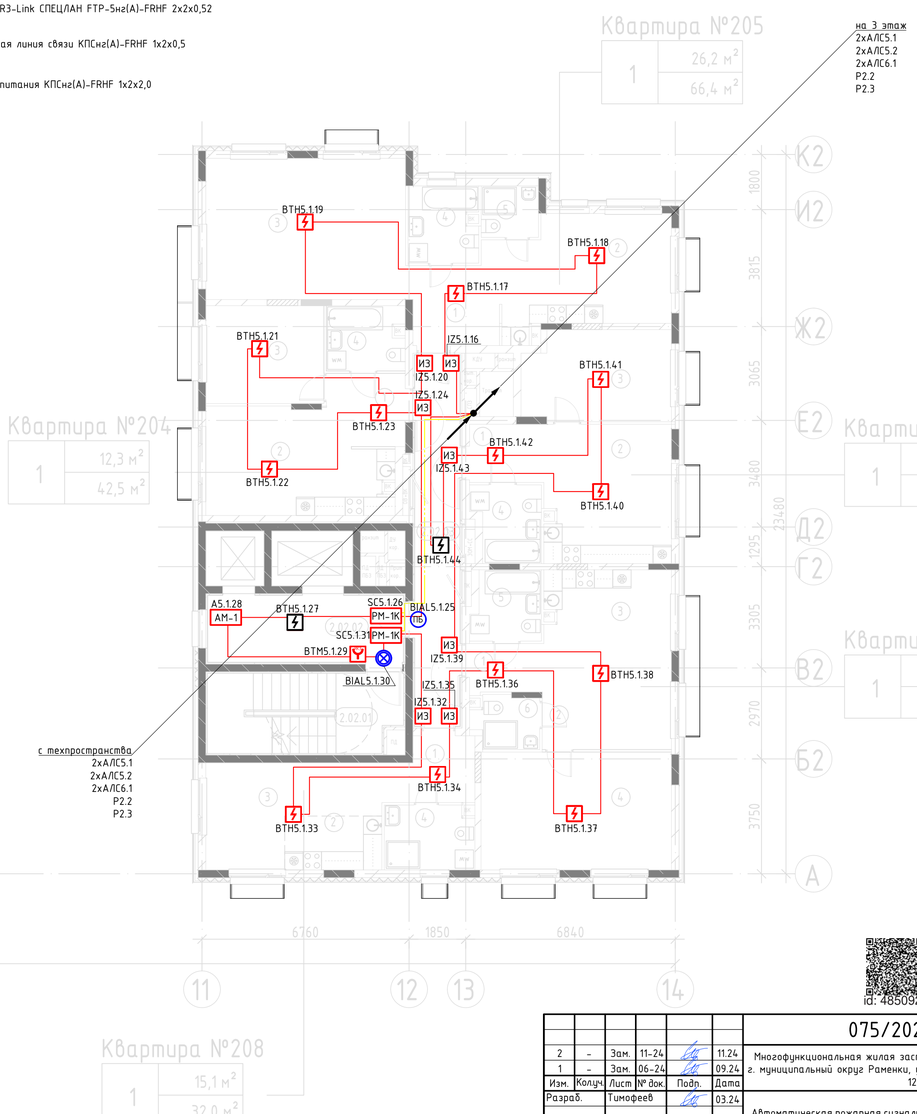

Условные графические обозначения

	ЦПИУ "Рубеж АРМ"
SPSп	Шкаф с оборудованием пожарной сигнализации
ARKп	Прибор приемно-контрольный "R3-Рубеж-2ОП"
ВТНх.у.z	Извещатель пожарный дымовой "ИП 212-64-R3"
ВТНх.у.z	Извещатель пожарный дымовой "ИП 212-64-R3" на подвесной потолок
ВТМх.у.z	Извещатель пожарный ручной "ИПР-11ИК3-А-R3"
ВIALх.у.z	Оповещатель световой адресный "Пожаробезопасная зона" ОПОП 1-R3
ВIALх.у.z	Оповещатель световой адресный "Выход" ОПОП 1-R3
Ах.у.z АМ-1	Адресная метка АМ-1-R3
SCх.у.z РМ-1К	Адресный релейный модуль РМ-1К-R3
Ах.у.z	Моноблок оповещения
IZх.у.z ИЗ	Изолятор шлейфа "ИЗ-1-R3"
UGх.у.z	Адресный источник вторичного электропитания 12В
	Бокс резервного питания
BGBх.у.z	Адресный магнитоконтактный извещатель
	Коробка монтажная огнестойкая
ВТНх.у.z	Извещатель пожарный дымовой "ИП 212-64-R3" черного цвета
R3-Link	Линия R3-Link СПЕЦЛАН FTP-5нг(А)-FRHF 2х2х0,52
АЛС	Адресная линия связи КПСнг(А)-FRHF 1х2х0,5
Р	Линия питания КПСнг(А)-FRHF 1х2х2,0

Экспликация жилых помещений 2 этажа Корпуса 1

№	Наименование	Площадь, м²	Кат. пом.
Квартира №1			
1	Коридор	5,2	
2	Кухня	17,2	
3	Комната	11,8	
4	Комната	12,2	
5	Санузел	3,0	
6	Санузел	5,4	
		54,8	
Квартира №2			
1	Коридор	11,7	
2	Кухня	26,1	
3	Комната	33,4	
4	Санузел	5,2	
5	Санузел	5,3	
		81,7	
Квартира №3			
1	Коридор	5,9	
2	Кухня	17,0	
3	Комната	11,9	
4	Комната	11,9	
5	Санузел	4,3	
6	Санузел	5,3	
		56,3	
Квартира №4			
1	Коридор	5,2	
2	Кухня	17,9	
3	Комната	12,2	
4	Санузел	4,1	
		39,4	
Квартира №5			
1	Коридор	3,8	
2	Кухня	21,3	
3	Комната	12,2	
4	Санузел	5,5	
		42,8	

Экспликация жилых помещений 2 этажа Корпуса 1 (продолжение)

№	Наименование	Площадь, м²	Кат. пом.
Квартира №6			
1	Коридор	3,4	
2	Кухня-ниша	6,0	
3	Комната	14,0	
4	Санузел	4,3	
		27,7	
Квартира №7			
1	Коридор	5,1	
2	Кухня-ниша	4,1	
3	Комната	12,5	
4	Санузел	3,9	
		25,6	
Квартира №8			
1	Коридор	7,8	
2	Кухня	20,9	
3	Комната	23,7	
4	Санузел	3,0	
5	Санузел	4,9	
		60,3	
Квартира №9			
1	Коридор	3,0	
2	Кухня-ниша	4,6	
3	Комната	13,9	
4	Санузел	4,8	
		26,3	
Квартира №10			
1	Коридор	6,2	
2	Кухня	23,1	
3	Комната	12,5	
4	Комната	23,9	
5	Санузел	4,2	
6	Санузел	5,4	
		75,3	

Площадь квартир Корпуса 1 (на один этаж): 490,2

Экспликация жилых помещений 2 этажа Корпуса 2

№	Наименование	Площадь, м²	Кат. пом.
Квартира №204			
1	Коридор	4,3	
2	Кухня	20,6	
3	Комната	12,3	
4	Санузел	5,3	
		42,5	
Квартира №205			
1	Коридор	11,5	
2	Кухня	20,0	
3	Комната	26,2	
4	Санузел	5,6	
5	Санузел	3,1	
		66,4	
Квартира №206			
1	Коридор	4,0	
2	Кухня	19,4	
3	Комната	14,0	
4	Санузел	5,3	
		42,7	
Квартира №207			
1	Коридор	3,8	
2	Коридор	2,1	
3	Кухня	22,3	
4	Комната	23,9	
5	Санузел	5,0	
6	Санузел	3,5	
		60,6	
Квартира №208			
1	Коридор	5,2	
2	Кухня-ниша	5,6	
3	Комната	15,1	
4	Санузел	6,1	
		32,0	

Площадь квартир Корпуса 2 (на один этаж): 244,2

Общая площадь квартир Корпуса 1и 2 (на один этаж): 734,4

Экспликация нежилых помещений этажа Корпуса 1

№	Наименование	Площадь, м²	Кат. пом.
1.02.01	ПК	19,4	
1.02.02	Лифтовой холл/ПБЗ	10,5	
1.02.03	Коридор	12,5	
1.02.04	Коридор	14,2	
		56,6	

Экспликация нежилых помещений 2 этажа Секции 2

№	Наименование	Площадь, м²	Кат. пом.
2.02.01	ПК	16,1	
2.02.02	Лифтовой холл/ПБЗ	14,1	
2.02.03	Коридор	18,2	
		48,4	

В ПРОИЗВОДСТВО РАБОТ
29.04.2026
ID: 4850926

Изм.	Кол.уч.	Лист	№ док.	Подп.	Дата
2	-	Зам.	11-24		11.24
1	-	Зам.	06-24		09.24

075/2023/01-СС5

Многофункциональная жилая застройка по адресу: г. Москва, вн. тер. г. муниципальный округ Раменки, ул. Лобачевского, земельный участок 120А/1

Разраб.	Тимофеев		03.24
ГИП	Гражданкин		03.24
Н.контр.	Гражданкин		03.24

Автоматическая пожарная сигнализация

Стадия	Лист	Листов
Р	9	

2 этаж. План расположения оборудования АПС

ООО "СИЯ-ПРОЕКТ"

Согласовано

Взам. инв. №

Подп. и дата

Инв. №подл.

Формат А1

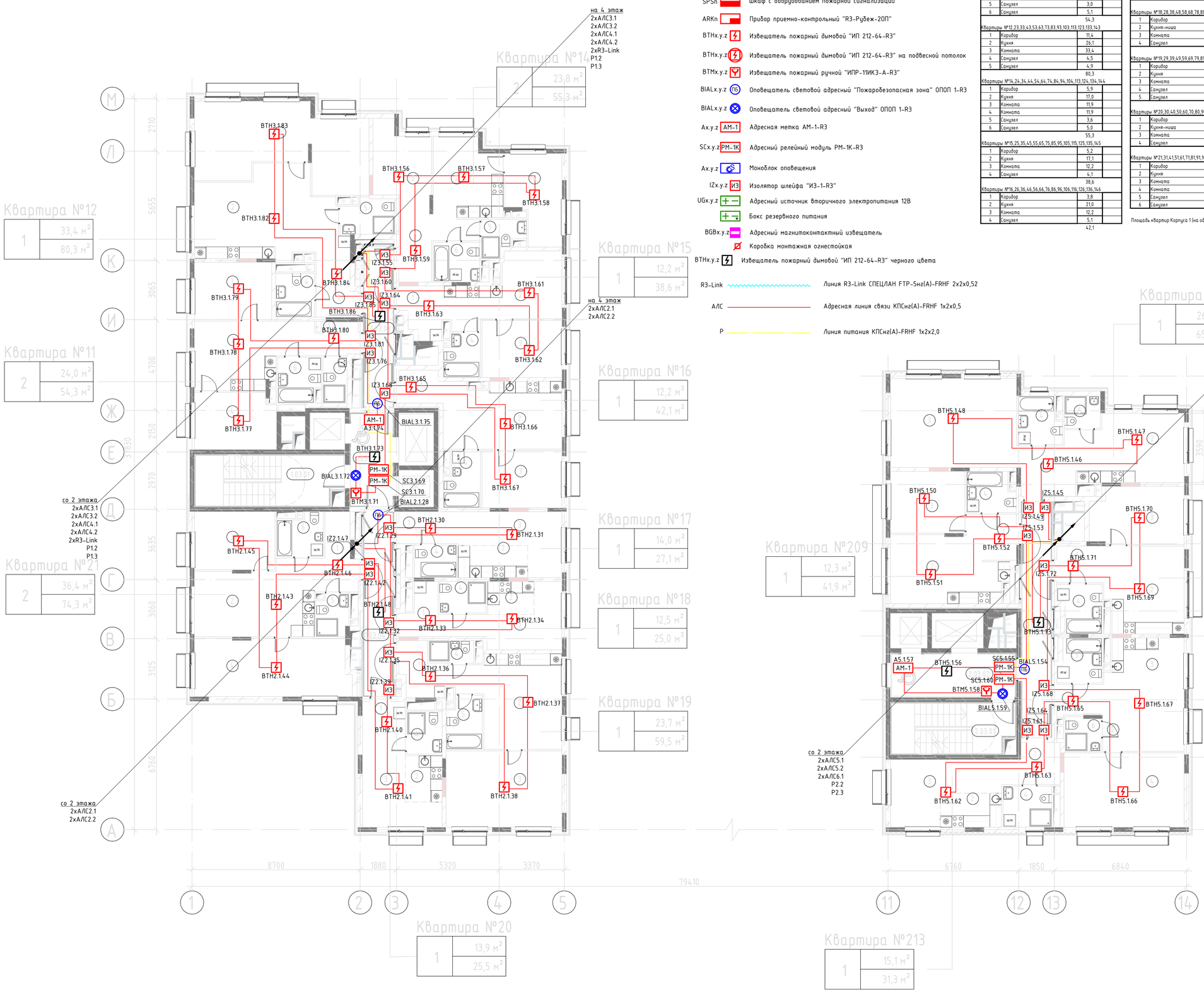

Условные графические обозначения

	ЦПИУ "Рубеж АРМ"
SPSn	Шкаф с оборудованием пожарной сигнализации
ARKn	Прибор приемно-контрольный "R3-Рубеж-2ОП"
BTHx.y.z	Извещатель пожарный дымовой "ИП 212-64-R3"
BTHx.y.z	Извещатель пожарный дымовой "ИП 212-64-R3" на подвесной потолок
BTMx.y.z	Извещатель пожарный ручной "ИПР-11ИК3-А-R3"
BIALx.y.z ПБ	Оповещатель световой адресный "Пожаробезопасная зона" ОПОП 1-R3
BIALx.y.z	Оповещатель световой адресный "Выход" ОПОП 1-R3
Ax.y.z AM-1	Адресная метка AM-1-R3
SCx.y.z PM-1K	Адресный релейный модуль PM-1K-R3
Ax.y.z	Моноблок оповещения
IZx.y.z ИЗ	Изолятор шлейфа "ИЗ-1-R3"
UGx.y.z	Адресный источник вторичного электропитания 12В
	Бокс резервного питания
BGBx.y.z	Адресный магнитоконтактный извещатель
	Коробка монтажная огнестойкая
BTHx.y.z	Извещатель пожарный дымовой "ИП 212-64-R3" черного цвета
R3-Link	Линия R3-Link СПЕЦЛАН FTP-5нг(А)-FRHF 2х2х0,52
АЛС	Адресная линия связи КПСнг(А)-FRHF 1х2х0,5
Р	Линия питания КПСнг(А)-FRHF 1х2х2,0

Экспликация жилых помещений 3-16 этажей Корпуса 1

№	Наименование	Площадь, м²	Кат. пом.
Квартиры №11,22,32,42,52,62,72,82,92,102,112,122,132,142			
1	Коридор	5,0	
2	Кухня	17,2	
3	Комната	11,8	
4	Комната	12,2	
5	Санузел	3,0	
6	Санузел	5,1	
		54,3	
Квартиры №12,23,33,43,53,63,73,83,93,103,113,123,133,143			
1	Коридор	11,4	
2	Кухня	26,1	
3	Комната	33,4	
4	Санузел	4,5	
5	Санузел	4,9	
		80,3	
Квартиры №14,24,34,44,54,64,74,84,94,104,113,124,134,144			
1	Коридор	5,9	
2	Кухня	17,0	
3	Комната	11,9	
4	Комната	11,9	
5	Санузел	3,6	
6	Санузел	5,0	
		55,3	
Квартиры №15,25,35,45,55,65,75,85,95,105,115,125,135,145			
1	Коридор	5,2	
2	Кухня	17,1	
3	Комната	12,2	
4	Санузел	4,1	
		38,6	
Квартиры №16,26,36,46,56,66,76,86,96,106,116,126,136,146			
1	Коридор	3,8	
2	Кухня	21,0	
3	Комната	12,2	
4	Санузел	5,1	
		42,1	

Экспликация жилых помещений 3-16 этажей Корпуса 1 (продолжение)

№	Наименование	Площадь, м²	Кат. пом.
Квартиры №17,27,37,47,57,67,77,87,97,107,117,127,137,147			
1	Коридор	3,4	
2	Кухня-ниша	6,0	
3	Комната	14,0	
4	Санузел	3,7	
		27,1	
Квартиры №18,28,38,48,58,68,78,88,98,108,118,128,138,148			
1	Коридор	4,5	
2	Кухня-ниша	4,1	
3	Комната	12,5	
4	Санузел	3,9	
		25,0	
Квартиры №19,29,39,49,59,69,79,89,99,109,119,129,139,149			
1	Коридор	7,4	
2	Кухня	20,9	
3	Комната	23,7	
4	Санузел	2,6	
5	Санузел	4,9	
		59,5	
Квартиры №20,30,40,50,60,70,80,90,100,110,120,130,140,150			
1	Коридор	3,0	
2	Кухня-ниша	4,6	
3	Комната	13,9	
4	Санузел	4,0	
		25,5	
Квартиры №21,31,41,51,61,71,81,91,101,111,121,131,141,151			
1	Коридор	6,2	
2	Кухня	23,1	
3	Комната	12,5	
4	Комната	23,9	
5	Санузел	3,6	
6	Санузел	5,0	
		74,3	

Площадь квартир Корпуса 1 (на один этаж): 482,0

Экспликация жилых помещений 3-16 этажей Корпуса 2

№	Наименование	Площадь, м²	Кат. пом.
Квартиры №209,214,219,224,229,234,239,244,249,254,259,264,269,274			
1	Коридор	4,3	
2	Кухня	20,3	
3	Комната	12,3	
4	Санузел	5,0	
		41,9	
Квартиры №210,215,220,225,230,235,240,245,250,255,260,265,270,275			
1	Коридор	11,5	
2	Кухня	19,4	
3	Комната	26,2	
4	Санузел	5,3	
5	Санузел	3,1	
		65,5	
Квартиры №211,216,221,226,231,236,241,246,251,256,261,266,271,276			
1	Коридор	4,0	
2	Кухня	18,8	
3	Комната	14,0	
4	Санузел	5,3	
		42,1	
Квартиры №212,217,222,227,232,237,242,247,252,257,262,267,272,277			
1	Коридор	3,8	
2	Коридор	2,1	
3	Кухня	21,7	
4	Комната	23,9	
5	Санузел	5,0	
6	Санузел	3,2	
		59,7	
Квартиры №213,218,223,228,233,238,243,248,253,258,263,268,273,278			
1	Коридор	5,2	
2	Кухня-ниша	5,6	
3	Комната	15,1	
4	Санузел	5,4	
		31,3	

Площадь квартир Корпуса 2 (на один этаж): 240,5

Общая площадь квартир Корпуса 1и 2 (на один этаж): 722,5

Экспликация нежилых помещений 3-16 этажей Корпуса 1

№	Наименование	Площадь, м²	Кат. пом.
1.03.01	ЛК	19,4	
1.03.02	Лифтовой холл/ПБ3	10,5	
1.03.03	Коридор	12,5	
1.03.04	Коридор	14,2	
		56,6	

Экспликация нежилых помещений 3-16 этажей Корпуса 2

№	Наименование	Площадь, м²	Кат. пом.
2.03.01	ЛК	16,1	
2.03.02	Лифтовой холл/ПБ3	14,1	
2.03.03	Коридор	18,2	
		48,4	

id: 4850926

В ПРОИЗВОДСТВО РАБОТ
29.04.2026

Согласовано

Взам. инв. №

Подп. и дата

Инв. №подл.

Изм.	Кол.уч.	Лист	№ док.	Подп.	Дата
2	-	Зам.	11-24		11.24
1	-	Зам.	06-24		09.24

075/2023/01-СС5

Многофункциональная жилая застройка по адресу: г. Москва, вн. тер. г. муниципальный округ Раменки, ул. Лобачевского, земельный участок 120А/1

Разраб.	Тимофеев		03.24
ГИП	Гражданкин		03.24
Н.контр.	Гражданкин		03.24

Автоматическая пожарная сигнализация

Стадия	Лист	Листов
Р	10	

3-16 этаж. План расположения оборудования АПС

ООО "СИЯ-ПРОЕКТ"

Формат А1

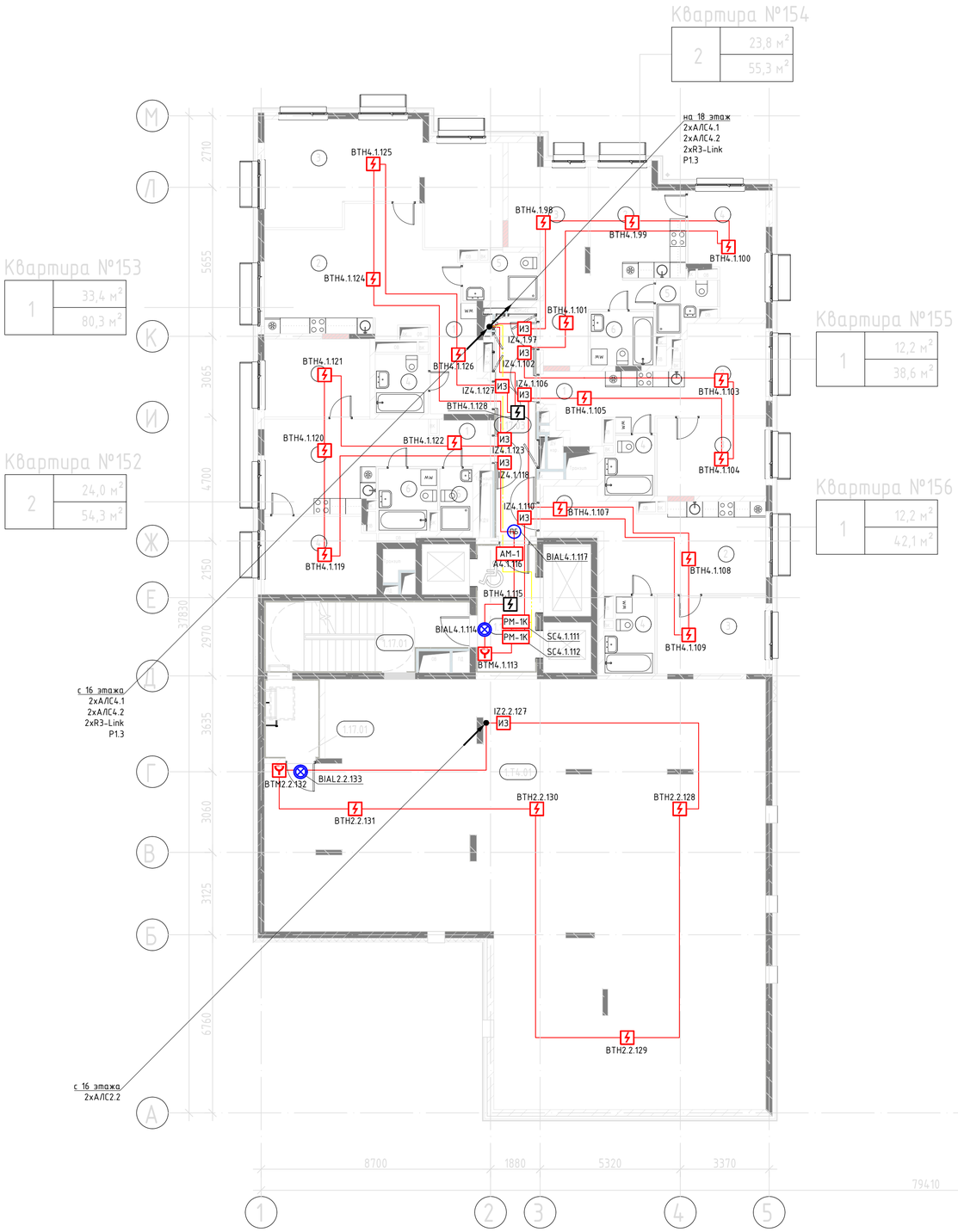

Условные графические обозначения

	ЦПИУ "Рубеж АРМ"
SPSn	Шкаф с оборудованием пожарной сигнализации
ARKn	Прибор приемно-контрольный "R3-Рубеж-20П"
ВТНх.у.z	Извещатель пожарный дымовой "ИП 212-64-R3"
ВТНх.у.z	Извещатель пожарный дымовой "ИП 212-64-R3" на подвесной потолок
ВТМх.у.z	Извещатель пожарный ручной "ИПР-11ИК3-А-R3"
BIALx.y.z ПБ	Оповещатель световой адресный "Пожаробезопасная зона" ОПОП 1-R3
BIALx.y.z	Оповещатель световой адресный "Выход" ОПОП 1-R3
Ax.y.z АМ-1	Адресная метка АМ-1-R3
SCx.y.z РМ-1К	Адресный релейный модуль РМ-1К-R3
Ax.y.z	Моноблок оповещения
IZx.y.z ИЗ	Изолятор шлейфа "ИЗ-1-R3"
UGx.y.z	Адресный источник вторичного электропитания 12В
	Бокс резервного питания
BGBx.y.z	Адресный магнитоконтактный извещатель
	Коробка монтажная огнестойкая
ВТНх.у.z	Извещатель пожарный дымовой "ИП 212-64-R3" черного цвета
R3-Link	Линия R3-Link СПЕЦЛАН FTP-5нг(А)-FRHF 2х2х0,52
АЛС	Адресная линия связи КПСнг(А)-FRHF 1х2х0,5
Р	Линия питания КПСнг(А)-FRHF 1х2х2,0

Экспликация жилых помещений 17 этажа Корпуса 1

№	Наименование	Площадь, м²	Кат. пом.
Квартира №152			
1	Коридор	5,0	
2	Кухня	11,2	
3	Комната	11,8	
4	Комната	12,2	
5	Санузел	3,0	
6	Санузел	5,1	
		54,3	
Квартира №153			
1	Коридор	11,4	
2	Кухня	26,1	
3	Комната	33,4	
4	Санузел	4,5	
5	Санузел	4,9	
		80,3	
Квартира №154			
1	Коридор	5,9	
2	Кухня	17,0	
3	Комната	11,9	
4	Комната	11,9	
5	Санузел	3,6	
6	Санузел	5,0	
		55,3	
Квартира №155			
1	Коридор	5,2	
2	Кухня	17,1	
3	Комната	12,2	
4	Санузел	4,1	
		38,6	
Квартира №156			
1	Коридор	3,8	
2	Кухня	21,0	
3	Комната	12,2	
4	Санузел	5,1	
		42,1	
Площадь квартир Корпуса 1 (на один этаж):		270,6	

Экспликация жилых помещений 17 этажа Корпуса 2

№	Наименование	Площадь, м²	Кат. пом.
Квартира №279			
1	Коридор	4,3	
2	Кухня	20,3	
3	Комната	12,3	
4	Санузел	5,0	
		41,9	
Квартира №280			
1	Коридор	11,5	
2	Кухня	19,4	
3	Комната	26,2	
4	Санузел	5,3	
5	Санузел	3,1	
		65,5	
Квартира №281			
1	Коридор	4,0	
2	Кухня	18,8	
3	Комната	14,0	
4	Санузел	5,3	
		42,1	
Квартира №282			
1	Коридор	3,8	
2	Коридор	2,1	
3	Кухня	21,7	
4	Комната	23,9	
5	Санузел	5,0	
6	Санузел	3,2	
		59,7	
Квартира №283			
1	Коридор	5,2	
2	Кухня-ниша	5,6	
3	Комната	15,1	
4	Санузел	5,4	
		31,3	
Площадь квартир Корпуса 2 (на один этаж):		240,5	
Общая площадь квартир Корпуса 1и 2 (на один этаж):		511,1	

Экспликация нежилых помещений 17 этажа Корпуса 1

№	Наименование	Площадь, м²	Кат. пом.
МОП			
1.17.01	ЛК	18,3	
1.17.01	ЛК	5,8	
1.17.02	Лифтовой холл/ПБЗ	10,5	
1.17.03	Коридор	12,5	
		47,1	

Экспликация нежилых помещений 17 этажа Корпуса 2

№	Наименование	Площадь, м²	Кат. пом.
МОП			
2.17.01	ЛК	16,1	
2.17.02	Лифтовой холл/ПБЗ	14,1	
2.17.03	Коридор	18,2	
		48,4	

Экспликация технических помещений 17 этажа Секции 1

№	Наименование	Площадь, м²	Кат. пом.
Технические помещения			
1.T4.01	Техническое пространство	242,8	

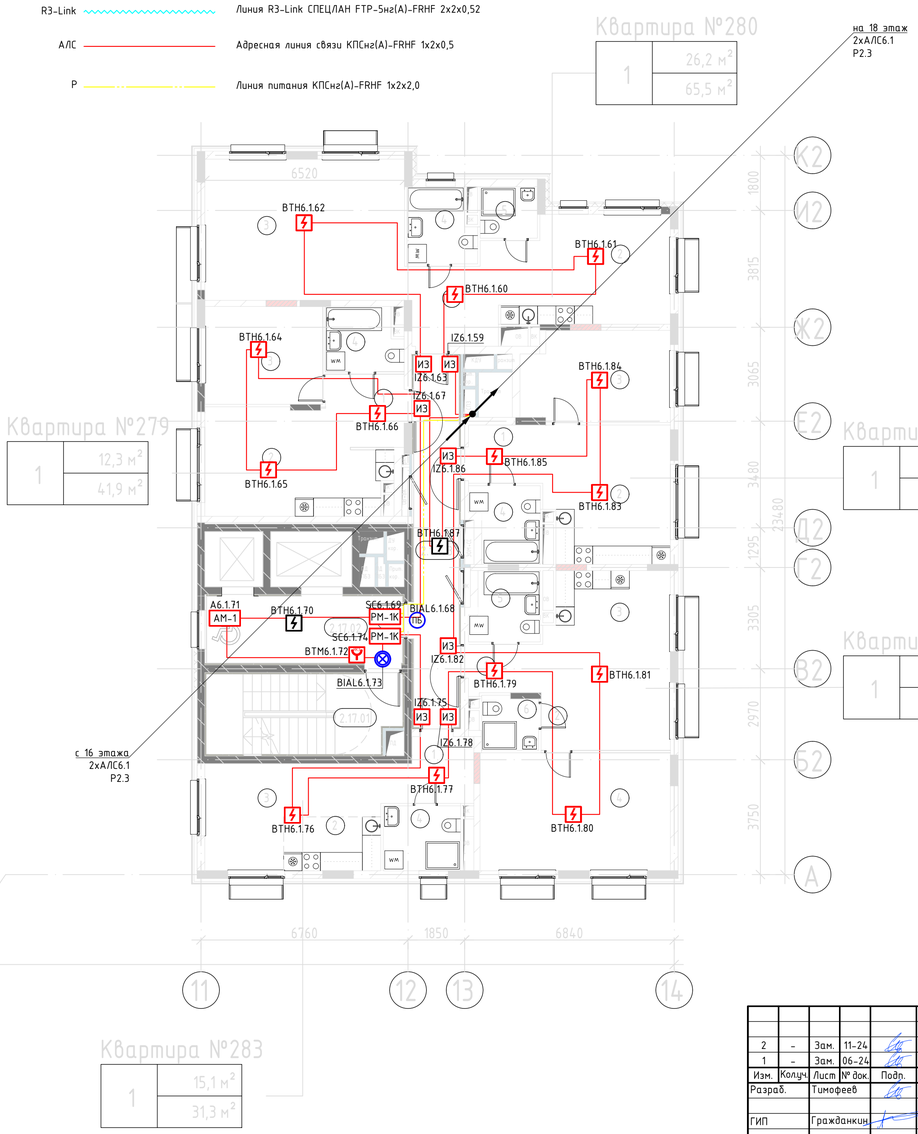

В ПРОИЗВОДСТВО РАБОТ
29.04.2026

id: 4850926

2	-	Зам.	11-24		11.24	075/2023/01-СС5
1	-	Зам.	06-24		09.24	Многофункциональная жилая застройка по адресу: г. Москва, вн. тер. г. муниципальный округ Раменки, ул. Лобачевского, земельный участок 120А/1
Изм.	Кол.уч.	Лист	№ док.	Подп.	Дата	
Разраб.		Тимофеев			03.24	Автоматическая пожарная сигнализация
ГИП		Гражданкин			03.24	Стадия: Р; Лист: 11; Листов:
Н.контр.		Гражданкин			03.24	17 этаж. План расположения оборудования АПС

ООО "СИЯ-ПРОЕКТ"

Согласовано

Взам. инв. №

Подп. и дата

Инв. №подл.

Формат А1

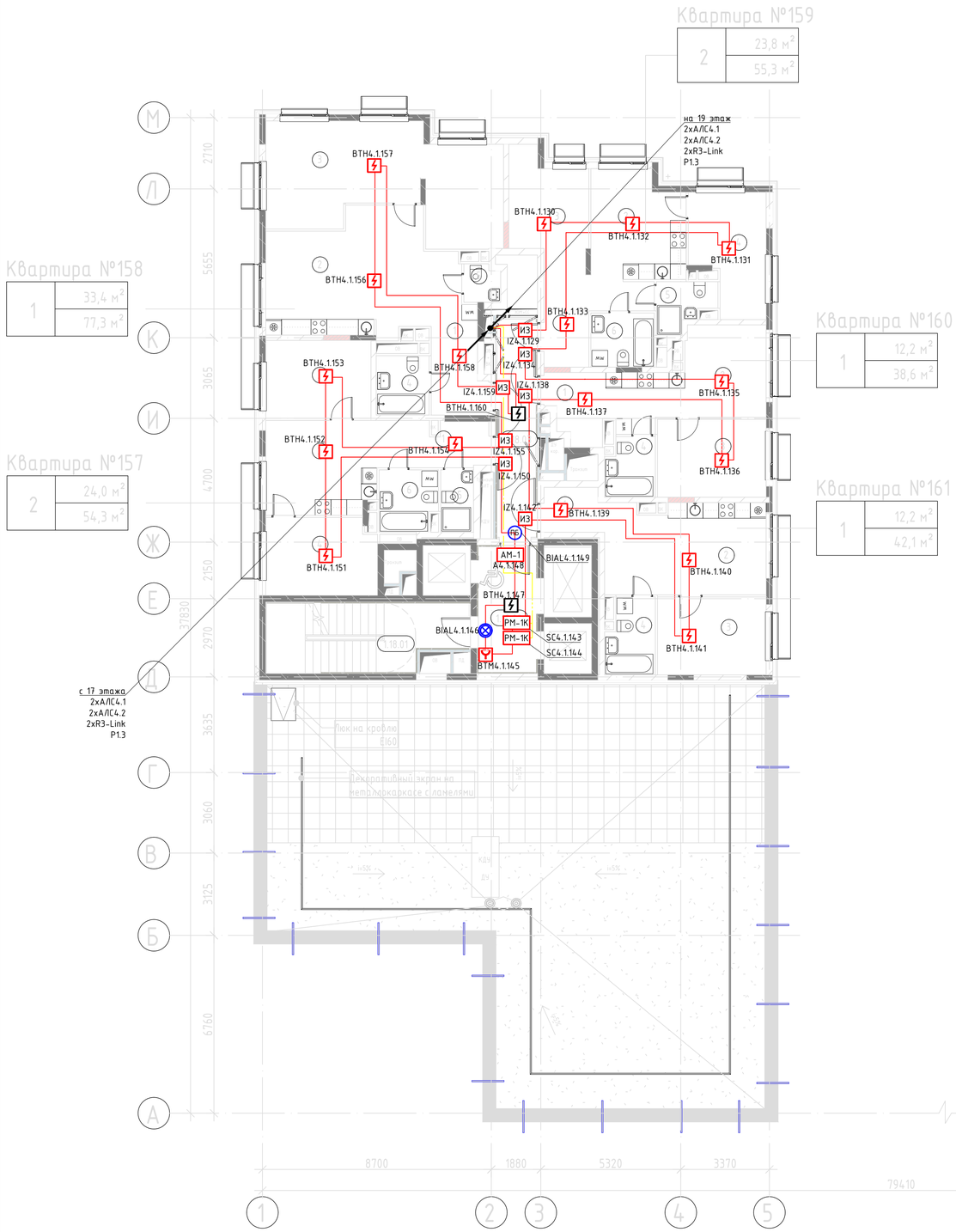

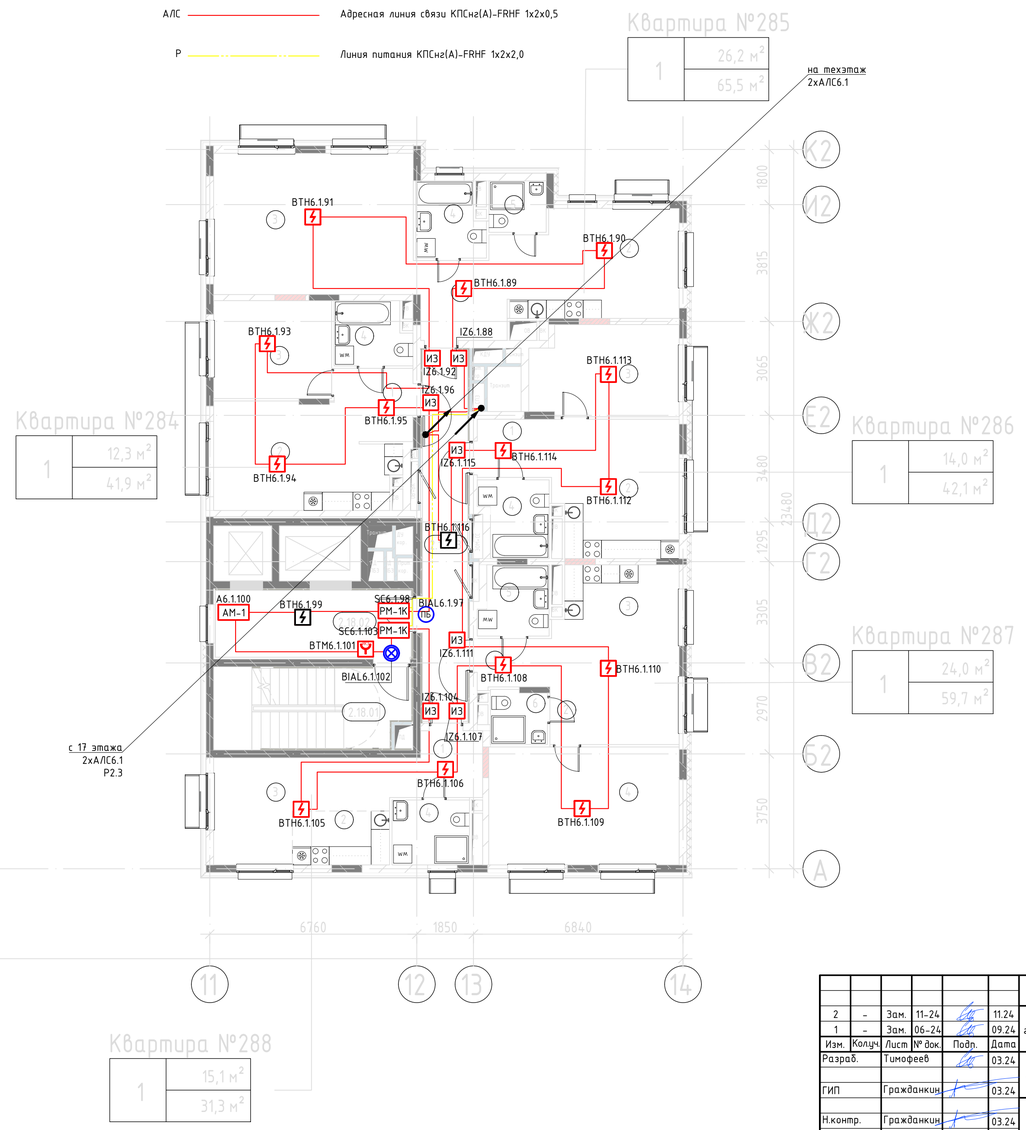

Условные графические обозначения

	ЦПИУ "Рубеж АРМ"
SPSn	Шкаф с оборудованием пожарной сигнализации
ARKn	Прибор приемно-контрольный "R3-Рубеж-2ОП"
BTHx.y.z	Извещатель пожарный дымовой "ИП 212-64-R3"
BTHx.y.z	Извещатель пожарный дымовой "ИП 212-64-R3" на подвесной потолок
BTMx.y.z	Извещатель пожарный ручной "ИПР-11ИК3-А-R3"
BIALx.y.z ПБ	Оповещатель световой адресный "Пожаробезопасная зона" ОПОП 1-R3
BIALx.y.z	Оповещатель световой адресный "Выход" ОПОП 1-R3
Ax.y.z АМ-1	Адресная метка АМ-1-R3
SCx.y.z РМ-1К	Адресный релейный модуль РМ-1К-R3
Ax.y.z	Моноблок оповещения
IZx.y.z ИЗ	Изолятор шлейфа "ИЗ-1-R3"
UGx.y.z	Адресный источник вторичного электропитания 12В
	Бокс резервного питания
BGBx.y.z	Адресный магнитоконтактный извещатель
	Коробка монтажная огнестойкая
BTHx.y.z	Извещатель пожарный дымовой "ИП 212-64-R3" черного цвета
R3-Link	Линия R3-Link СПЕЦЛАН FTP-5нг(А)-FRHF 2х2х0,52
АЛС	Адресная линия связи КПСнг(А)-FRHF 1х2х0,5
Р	Линия питания КПСнг(А)-FRHF 1х2х2,0

Экспликация жилых помещений 18 этажа Корпуса 1

№	Наименование	Площадь м²	Кат. пом.
Квартира №157			
1	Коридор	5,0	
2	Кухня	17,2	
3	Комната	11,8	
4	Комната	12,2	
5	Санузел	3,0	
6	Санузел	5,1	
		54,3	
Квартира №158			
1	Коридор	11,4	
2	Кухня	26,1	
3	Комната	33,4	
4	Санузел	4,5	
5	Санузел	1,9	
		77,3	
Квартира №159			
1	Коридор	5,9	
2	Кухня	17,0	
3	Комната	11,9	
4	Комната	11,9	
5	Санузел	3,6	
6	Санузел	5,0	
		55,3	
Квартира №160			
1	Коридор	5,2	
2	Кухня	17,1	
3	Комната	12,2	
4	Санузел	4,1	
		38,6	
Квартира №161			
1	Коридор	3,8	
2	Кухня	21,0	
3	Комната	12,2	
4	Санузел	5,1	
		42,1	

Площадь квартир Корпуса 1: 267,6

Экспликация жилых помещений 18 этажа Корпуса 2

№	Наименование	Площадь м²	Кат. пом.
Квартира №284			
1	Коридор	4,3	
2	Кухня	20,3	
3	Комната	12,3	
4	Санузел	5,0	
		41,9	
Квартира №285			
1	Коридор	11,5	
2	Кухня	19,4	
3	Комната	26,2	
4	Санузел	5,3	
5	Санузел	3,1	
		65,5	
Квартира №286			
1	Коридор	4,0	
2	Кухня	18,8	
3	Комната	14,0	
4	Санузел	5,3	
		42,1	
Квартира №287			
1	Коридор	3,8	
2	Коридор	2,1	
3	Кухня	21,7	
4	Комната	23,9	
5	Санузел	5,0	
6	Санузел	3,2	
		59,7	
Квартира №288			
1	Коридор	5,2	
2	Кухня-ниша	5,6	
3	Комната	15,1	
4	Санузел	5,4	
		31,3	

Площадь квартир Корпуса 2: 240,5

Общая площадь квартир Корпуса 1и 2: 508,1

Экспликация нежилых помещений 18 этажа Корпуса 1

№	Наименование	Площадь, м²	Кат. пом.
МОП			
1.18.01	ЛК	18,3	
1.18.02	Лифтовой холл/ПБЗ	10,5	
1.18.03	Коридор	12,5	
		41,3	

Экспликация нежилых помещений 18 этажа Корпуса 2

№	Наименование	Площадь, м²	Кат. пом.
МОП			
2.18.01	ЛК	16,1	
2.18.02	Лифтовой холл/ПБЗ	14,1	
2.18.03	Коридор	18,2	
		48,4	

В ПРОИЗВОДСТВО РАБОТ
29.04.2026

id: 4850926

Изм.	Кол.уч.	Лист	№ док.	Подп.	Дата
2	-	Зам.	11-24		11.24
1	-	Зам.	06-24		09.24

075/2023/01-СС5

Многофункциональная жилая застройка по адресу: г. Москва, вн. тер. г. муниципальный округ Раменки, ул. Лобачевского, земельный участок 120А/1

Разраб.	Тимофеев		03.24
ГИП	Гражданкин		03.24
Н.контр.	Гражданкин		03.24

Автоматическая пожарная сигнализация

18 этаж. План расположения оборудования АПС

Стадия	Лист	Листов
Р	12	

ООО "СИЯ-ПРОЕКТ"

Согласовано

Взам. инв. №

Подп. и дата

Инв. №подл.

Формат А1

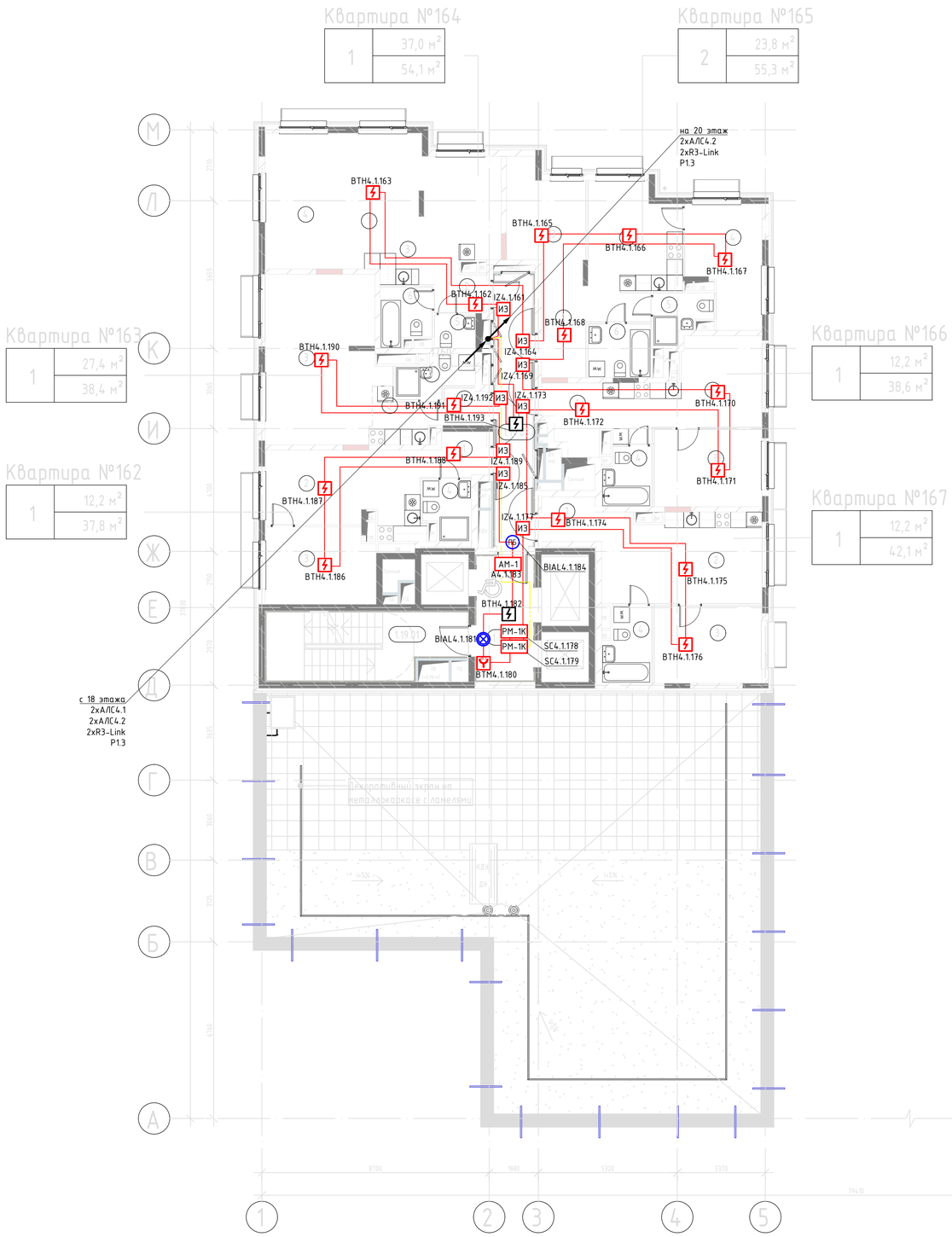

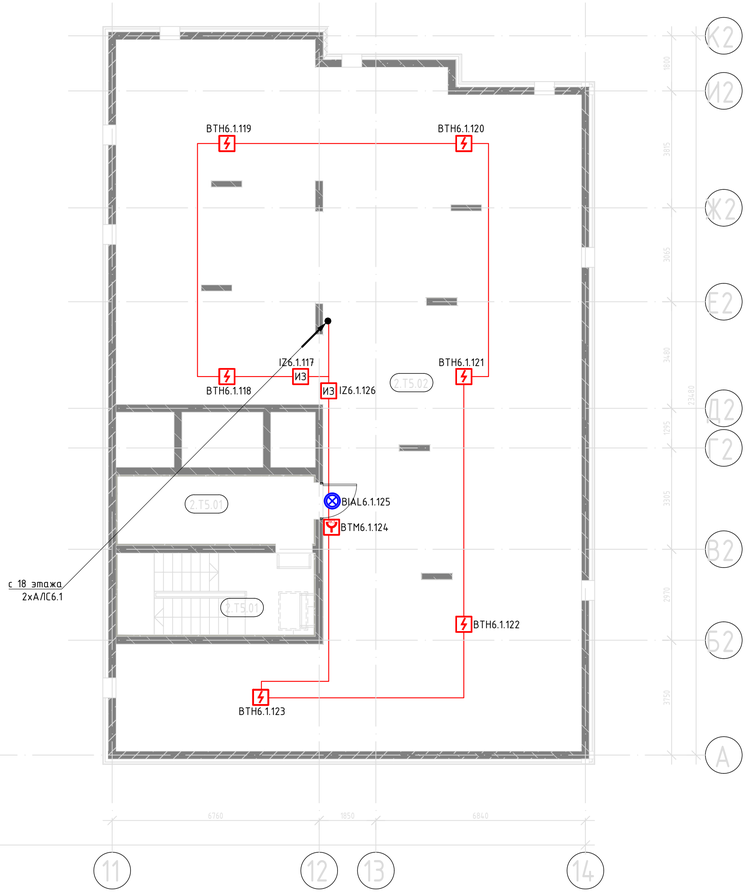

Условные графические обозначения

		ЦПИУ "Рубеж АРМ"
SPSn		Шкаф с оборудованием пожарной сигнализации
ARKn		Прибор приемно-контрольный "R3-Рубеж-2ОП"
BTHx.y.z		Извещатель пожарный дымовой "ИП 212-64-R3"
BTHx.y.z		Извещатель пожарный дымовой "ИП 212-64-R3" на подвесной потолок
BTMx.y.z		Извещатель пожарный ручной "ИПР-11ИК3-А-R3"
BIALx.y.z	ПБ	Оповещатель световой адресный "Пожаробезопасная зона" ОПОП 1-R3
BIALx.y.z		Оповещатель световой адресный "Выход" ОПОП 1-R3
Ax.y.z	AM-1	Адресная метка AM-1-R3
SCx.y.z	PM-1K	Адресный релейный модуль PM-1K-R3
Ax.y.z		Моноблок оповещения
IZx.y.z	ИЗ	Изолятор шлейфа "ИЗ-1-R3"
UGx.y.z		Адресный источник вторичного электропитания 12В
		Бокс резервного питания
BGBx.y.z		Адресный магнитоконтактный извещатель
		Коробка монтажная огнестойкая
BTHx.y.z		Извещатель пожарный дымовой "ИП 212-64-R3" черного цвета
R3-Link		Линия R3-Link СПЕЦЛАН FTP-5нг(А)-FRHF 2х2х0,52
АЛС		Адресная линия связи КПСнг(А)-FRHF 1х2х0,5
Р		Линия питания КПСнг(А)-FRHF 1х2х2,0

Экспликация жилых помещений 19 этажа Корпуса 1

№	Наименование	Площадь, м²	Кат. пом.
Квартира №162			
1	Коридор	3,1	
2	Кухня	18,6	
3	Комната	12,2	
4	Санузел	3,9	
		37,8	
Квартира №163			
1	Коридор	2,4	
2	Кухня-ниша	4,5	
3	Комната	27,4	
4	Санузел	4,1	
		38,4	
Квартира №164			
1	Коридор	3,1	
2	Коридор	3,4	
3	Кухня-ниша	4,4	
4	Комната	37,0	
5	Санузел	2,0	
6	Санузел	4,2	
		54,1	

Экспликация жилых помещений 19 этажа Корпуса 1

№	Наименование	Площадь, м²	Кат. пом.
Квартира №165			
1	Коридор	5,9	
2	Кухня	17,0	
3	Комната	11,9	
4	Комната	11,9	
5	Санузел	3,6	
6	Санузел	5,0	
		55,3	
Квартира №166			
1	Коридор	5,2	
2	Кухня	17,1	
3	Комната	12,2	
4	Санузел	4,1	
		38,6	
Квартира №167			
1	Коридор	3,8	
2	Кухня	21,0	
3	Комната	12,2	
4	Санузел	5,1	
		42,1	

Площадь квартир Корпуса 1: 266,3

Экспликация нежилых помещений 19 этажа Корпуса 1

№	Наименование	Площадь, м²	Кат. пом.
МОП			
1.19.01	ЛК	18,6	
1.19.02	Лифтовой холл/ПБ3	10,5	
1.19.03	Коридор	15,6	
		44,7	

Экспликация технических помещений 19 этажа Корпуса 2

№	Наименование	Площадь, м²	Кат. пом.
Технические помещения			
2.T5.02	Техническое пространство	286,7	
		286,7	

В ПРОИЗВОДСТВО РАБОТ
29.04.2026

ID: 4850926

Изм.	Кол.уч.	Лист	№ док.	Подп.	Дата
2	-	Зам.	11-24		11.24
1	-	Зам.	06-24		09.24

075/2023/01-СС5

Многофункциональная жилая застройка по адресу: г. Москва, вн. тер. г. муниципальный округ Раменки, ул. Лобачевского, земельный участок 120А/1

Разраб.	Тимофеев		03.24
ГИП	Гражданкин		03.24
Н.контр.	Гражданкин		03.24

Автоматическая пожарная сигнализация

19 этаж. План расположения оборудования АПС

Стадия	Лист	Листов
Р	13	

ООО "СИЯ-ПРОЕКТ"

Согласовано

Взам. инв. №

Подп. и дата

Инв. №подл.

Формат А1

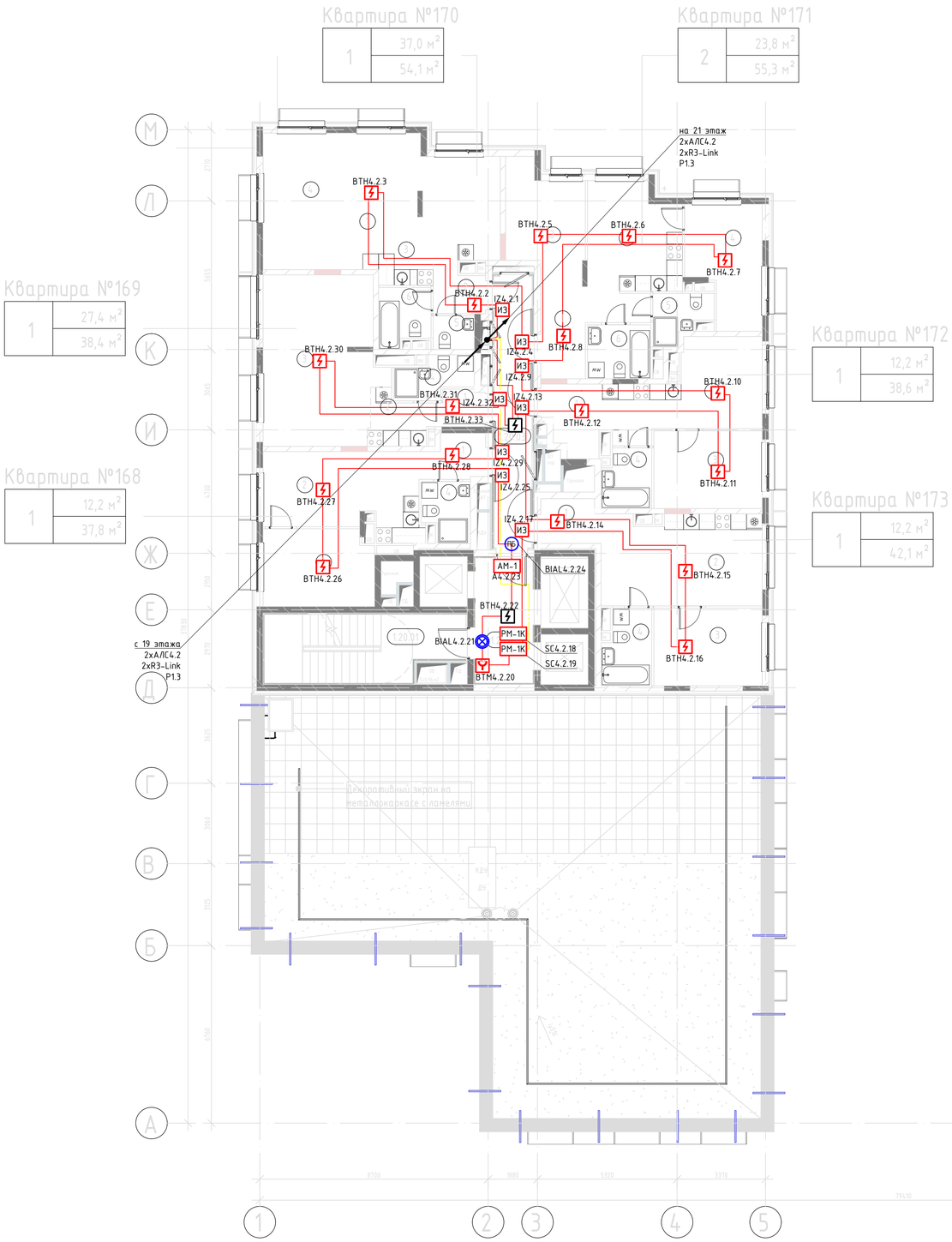

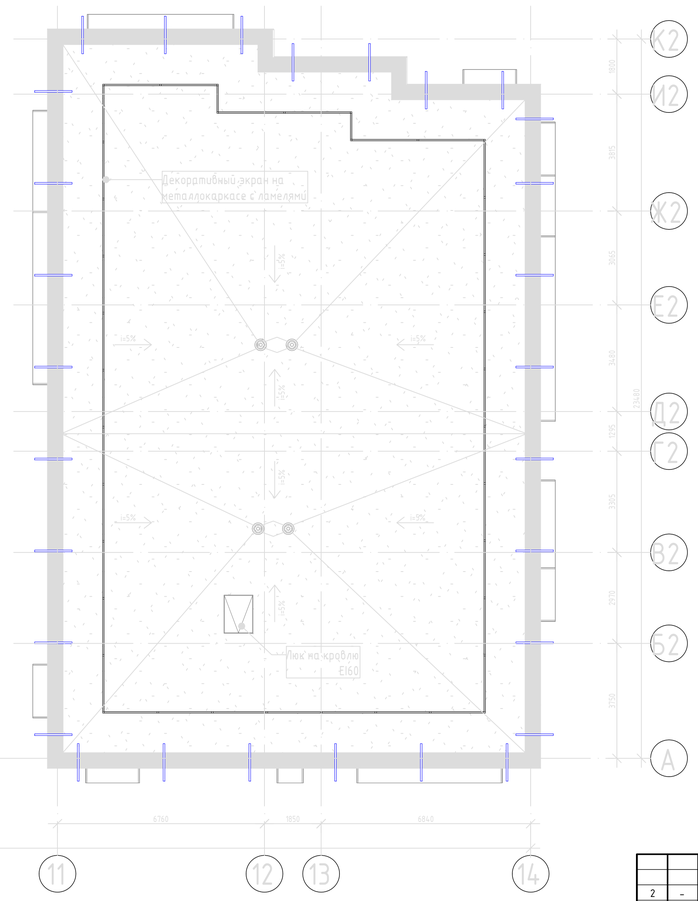

Условные графические обозначения

	ЦПИУ "Рубеж АРМ"
SPSn	Шкаф с оборудованием пожарной сигнализации
ARKn	Прибор приемно-контрольный "R3-Рубеж-2ОП"
BTHx.y.z	Извещатель пожарный дымовой "ИП 212-64-R3"
BTHx.y.z	Извещатель пожарный дымовой "ИП 212-64-R3" на подвесной потолок
BTMx.y.z	Извещатель пожарный ручной "ИПР-11ИК3-А-R3"
BIALx.y.z ПБ	Оповещатель световой адресный "Пожаробезопасная зона" ОПОП 1-R3
BIALx.y.z	Оповещатель световой адресный "Выход" ОПОП 1-R3
Ax.y.z АМ-1	Адресная метка АМ-1-R3
SCx.y.z РМ-1К	Адресный релейный модуль РМ-1К-R3
Ax.y.z	Моноблок оповещения
IZx.y.z ИЗ	Изолятор шлейфа "ИЗ-1-R3"
UGx.y.z	Адресный источник вторичного электропитания 12В
	Бокс резервного питания
BGBx.y.z	Адресный магнитоконтактный извещатель
	Коробка монтажная огнестойкая
BTHx.y.z	Извещатель пожарный дымовой "ИП 212-64-R3" черного цвета
R3-Link	Линия R3-Link СПЕЦЛАН FTP-5нг(А)-FRHF 2x2x0,52
АЛС	Адресная линия связи КПСнг(А)-FRHF 1x2x0,5
P	Линия питания КПСнг(А)-FRHF 1x2x2,0

Экспликация технических помещений 20-25 этажей Корпуса 1

№	Наименование	Площадь, м²	Кат. пом.
Квартира №168,174,180,186,192,198			
1	Коридор	3,1	
2	Кухня	18,6	
3	Комната	12,2	
4	Санузел	3,9	
		37,8	
Квартира №169,175,181,187,193,199			
1	Коридор	2,4	
2	Кухня-ниша	4,5	
3	Комната	27,4	
4	Санузел	4,1	
		38,4	
Квартира №170,176,182,188,194,200			
1	Коридор	3,1	
2	Коридор	3,4	
3	Кухня-ниша	4,4	
4	Комната	37,0	
5	Санузел	2,0	
6	Санузел	4,2	
		54,1	

Экспликация технических помещений 20-25 этажей Корпуса 1

№	Наименование	Площадь, м²	Кат. пом.
Квартира №171,177,183,189,195,201			
1	Коридор	5,9	
2	Кухня	17,0	
3	Комната	11,9	
4	Комната	11,9	
5	Санузел	3,6	
6	Санузел	5,0	
		55,3	
Квартира №172,178,184,190,196,202			
1	Коридор	5,2	
2	Кухня	17,1	
3	Комната	12,2	
4	Санузел	4,1	
		38,6	
Квартира №173,179,185,191,197,203			
1	Коридор	3,8	
2	Кухня	21,0	
3	Комната	12,2	
4	Санузел	5,1	
		42,1	

Площадь квартир Корпуса 1 (на один этаж): 266,3

Экспликация нежилых помещений 20-25 этажа Корпуса 1

№	Наименование	Площадь, м²	Кат. пом.
МОП			
1.20.01	ЛК	18,6	
1.20.02	Лифтовой холл/ПБЗ	10,5	
1.20.03	Коридор	15,6	
		44,7	

id: 4850926

В ПРОИЗВОДСТВО РАБОТ
29.04.2026

Согласовано

Взам. инв. №

Подп. и дата

Инв. №подл.

Изм.	Кол.уч.	Лист	№ док.	Подп.	Дата
2	-	Зам.	11-24		11.24
1	-	Зам.	06-24		09.24

075/2023/01-СС5

Многофункциональная жилая застройка по адресу: г. Москва, вн. тер. г. муниципальный округ Раменки, ул. Лобачевского, земельный участок 120А/1

Разраб.	Тимофеев		03.24
ГИП	Гражданкин		03.24
Н.контр.	Гражданкин		03.24

Автоматическая пожарная сигнализация

20-25 этаж. План расположения оборудования АПС

Стадия	Лист	Листов
Р	14	

ООО "СИЯ-ПРОЕКТ"

Формат А1

Экспликация нежилых помещений кровли
Секции 1

№	Наименование	Площадь, м²	Кат. пом.
1.26.01	ЛК	26,0	
1.Т6.01	СС	5,6	
1.Т6.02	АИТ	67,3	Г
1.Т6.03	Санузел	1,7	
1.Т6.04	Техническое пространство	53,3	
Общий итог		153,9	

Фрагмент кровли корпуса 1 на отм. +86,850

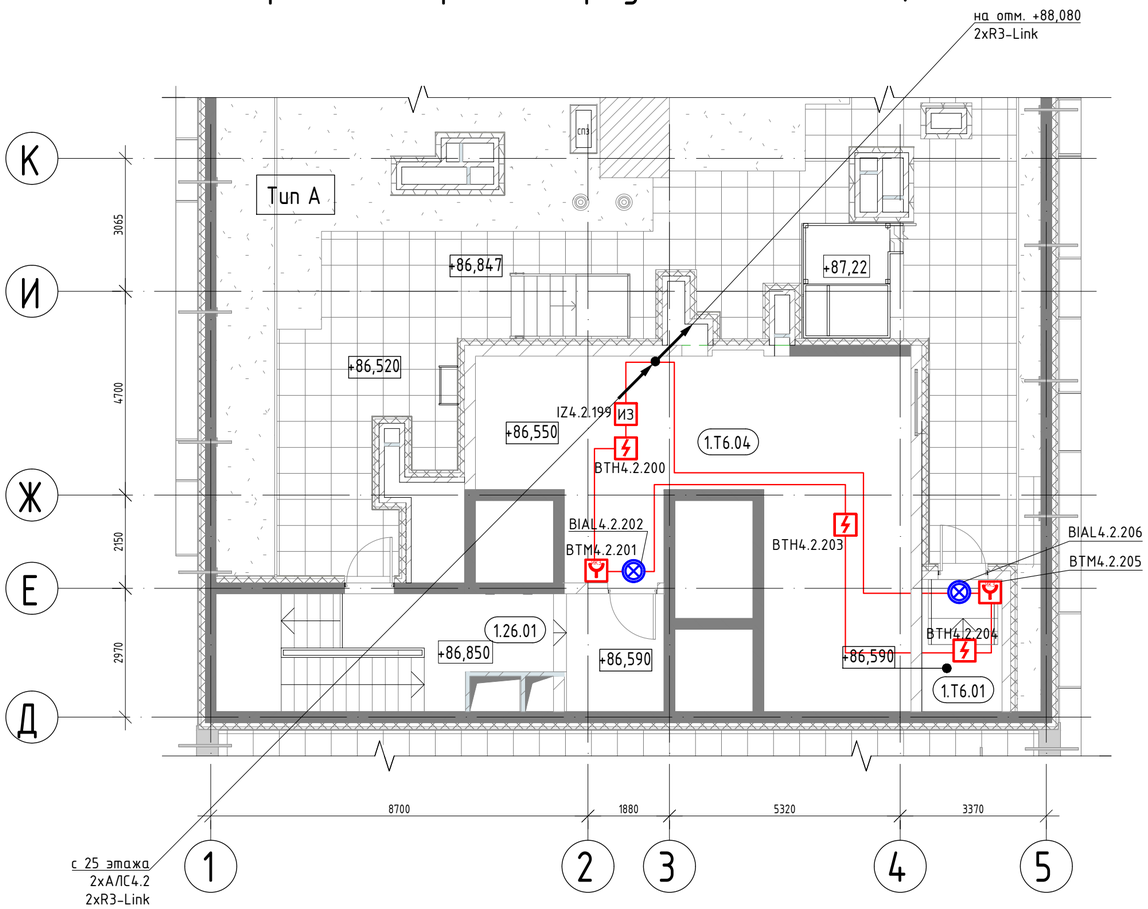

Фрагмент кровли корпуса 1 на отм. +88,080

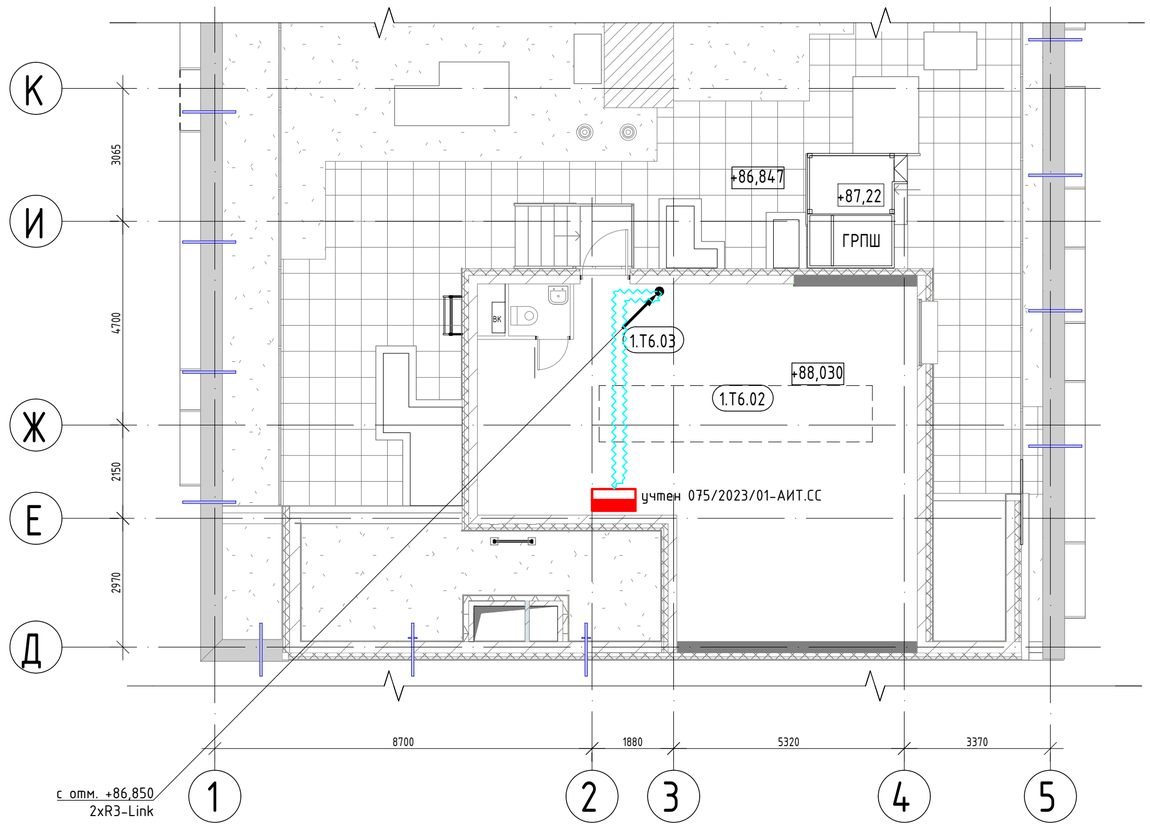

Условные графические обозначения

- ЦПИУ "Рубеж АРМ"
- SPSn — Шкаф с оборудованием пожарной сигнализации
- ARKn — Прибор приемно-контрольный "R3-Рубеж-2ОП"
- BTHx.y.z — Извещатель пожарный дымовой "ИП 212-64-R3"
- BTHx.y.z — Извещатель пожарный дымовой "ИП 212-64-R3" на подвесной потолок
- BTMx.y.z — Извещатель пожарный ручной "ИПР-11ИК3-А-R3"
- BIALx.y.z — Оповещатель световой адресный "Пожаробезопасная зона" ОПОП 1-R3
- BIALx.y.z — Оповещатель световой адресный "Выход" ОПОП 1-R3
- Ax.y.z AM-1 — Адресная метка AM-1-R3
- SCx.y.z PM-1K — Адресный релейный модуль PM-1K-R3
- Ax.y.z — Моноблок оповещения
- IZx.y.z ИЗ — Изолятор шлейфа "ИЗ-1-R3"
- UGx.y.z — Адресный источник вторичного электропитания 12В
- Бокс резервного питания
- BGBx.y.z — Адресный магнитоконтактный извещатель
- Коробка монтажная огнестойкая
- R3-Link — Линия R3-Link СПЕЦЛАН FTP-5нг(А)-FRHF 2x2x0,52
- АЛС — Адресная линия связи КПСнг(А)-FRHF 1x2x0,5
- Р — Линия питания КПСнг(А)-FRHF 1x2x2,0

id: 4850926

В ПРОИЗВОДСТВО РАБОТ
29.04.2026

Согласовано

Взам. инв. №

Подп. и дата

Инв. №подл.

Изм.	Кол.уч.	Лист	№ док.	Подп.	Дата
1	-	Зам.	06-24		09.24

075/2023/01-СС5

Многофункциональная жилая застройка по адресу: г. Москва, вн. тер. г. муниципальный округ Раменки, ул. Лобачевского, земельный участок 120А/1

Разраб.	Тимофеев	03.24
ГИП	Гражданкин	03.24
Н.контр.	Гражданкин	03.24

Автоматическая пожарная сигнализация

Стадия	Лист	Листов
Р	15	

Кровля. План расположения оборудования АПС

ООО "СИЯ-ПРОЕКТ"

Формат А2

Типовая схема подключения
приемно-контрольного прибора
"R3-Рубеж-20П"

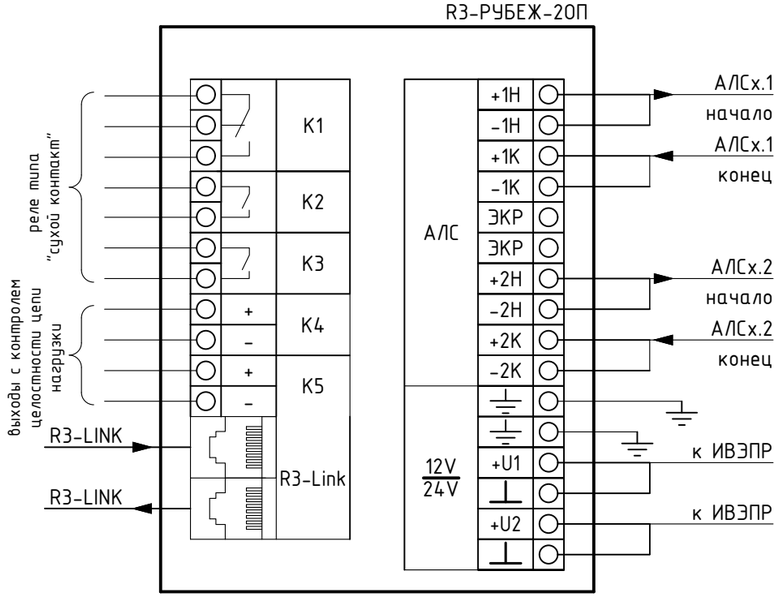

Типовая схема подключения
изолятора шлейфа
ИЗ-1-R3

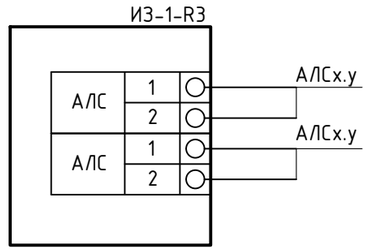

Типовая схема подключения
источника резервного электропитания
ИВЭПР RS-R3

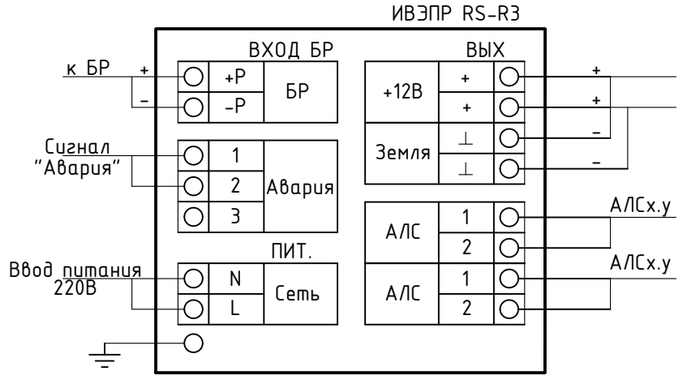

Типовая схема подключения извещателя
ИП 212-64-R3

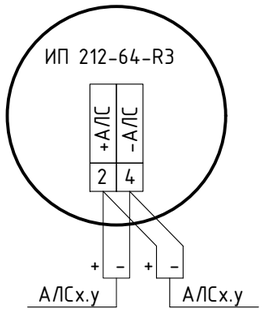

Типовая схема подключения адресного
извещателя
ИПР 513-11ИК3-А-R3/ИПР 513-11-А-R3

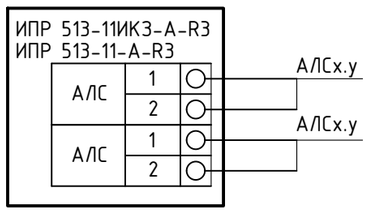

ЦПИУ "РУБЕЖ"

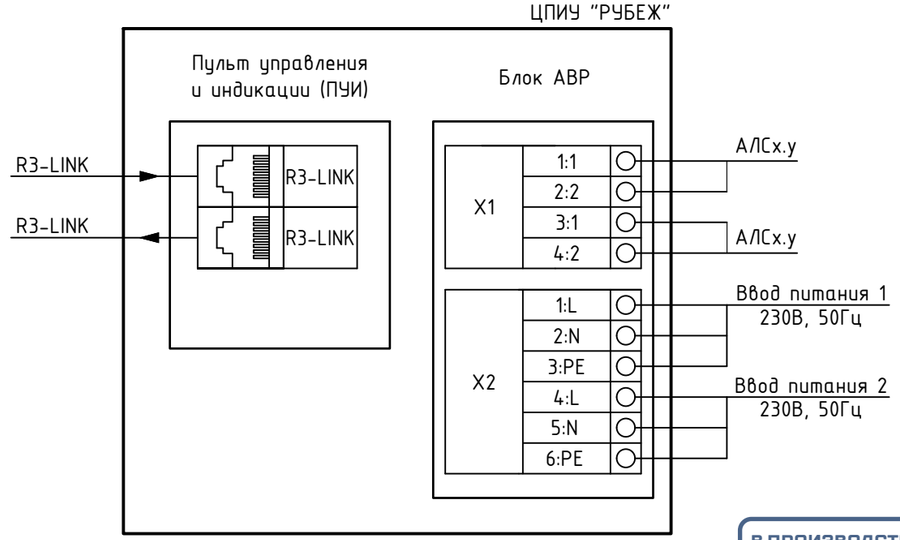

Схема обжима кабеля для интерфейса "R3-Link"

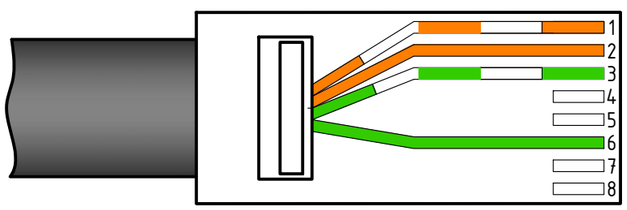

В ПРОИЗВОДСТВО РАБОТ
29.04.2026
id: 4850926

Согласовано
Взам. инв. №
Подп. и дата
Инв. №подл.

Изм.	Кол.уч.	Лист	№ док.	Подп.	Дата
Разраб.		Тимофеев			03.24
ГИП		Гражданкин			03.24
Н.контр.		Гражданкин			03.24

075/2023/01-СС5

Многофункциональная жилая застройка по адресу: г. Москва, вн. тер. г. муниципальный округ Раменки, ул. Лобачевского, земельный участок 120А/1

Автоматическая пожарная сигнализация

Стадия	Лист	Листов
Р	16	

Схемы подключения

ООО "СИЯ-ПРОЕКТ"

Формат А3

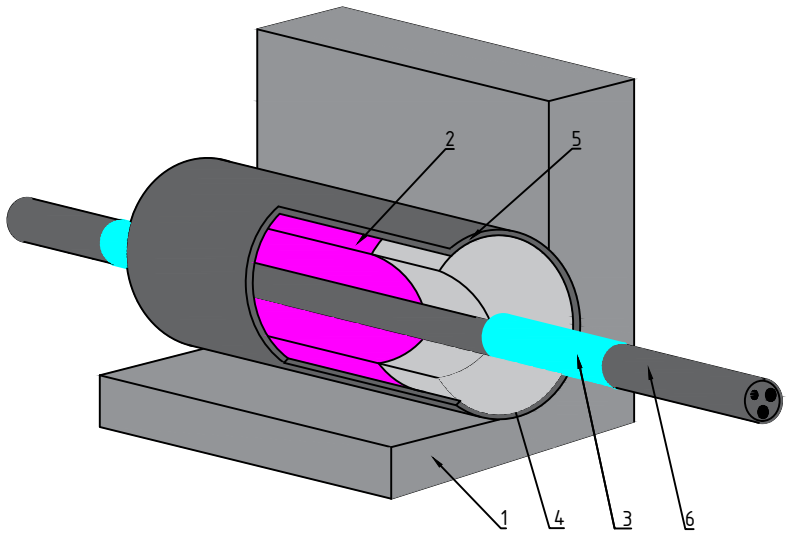

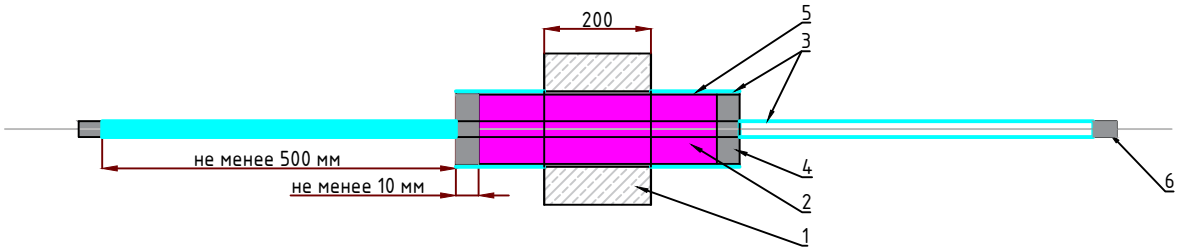

Таблица 1

Поз.	Наименование и техническая характеристика
1	Строительная конструкция
2	Пена огнестойкая двухкомпонентная «FIREFIX»
3	Мастика огнезащитная терморасширяющаяся "TEHSTRONG K"
4	Противопожарный раствор «FIREFIX»
5	Гильза стальная
6	Кабельная линия

id: 4850926

В ПРОИЗВОДСТВО РАБОТ

_____

_____

____ ____

29.04.2026

Согласовано

Взам. инв. №

Подп. и дата

Инв. №подл.

Изм.	Кол.уч.	Лист	№ док.	Подп.	Дата
Разраб.		Тимофеев			03.24
ГИП		Гражданкин			03.24
Н.контр.		Гражданкин			03.24

075/2023/01-СС5

Многофункциональная жилая застройка по адресу: г. Москва, вн. тер. г. муниципальный округ Раменки, ул. Лобачевского, земельный участок 120А/1

Автоматическая пожарная сигнализация

Стадия	Лист	Листов
Р	17	

Огнестойкая проходка в гильзе TEHSTRONG FireWALL PP

ООО "СИЯ-ПРОЕКТ"

Формат А4

Позиция	Наименование и техническая характеристика	Тип, марка, обозначение документа, опросного листа	Код оборудования, изделия, материала	Поставщик	Единица измерений	Коли-чество	Масса единицы, кг	Примечание
1	2	3	4	5	6	7	8	9
	Оборудование АПС.							
	Центральный прибор индикации и управления с функцией мониторинга ГГС и обратной связи SNA	ЦПИУ "Рубеж" исп. 2 Sonar xxx-0000		ООО "Рубеж"	шт.	1		
	Прибор приемно-контрольный и управления охранно-пожарный	R3-Рубеж-20П		ООО "Рубеж"	шт.	6		
	Извещатель пожарный дымовой адресно-аналоговый	ИП 212-64-R3 W1.02		ООО "Рубеж"	шт.	950		
	Извещатель пожарный дымовой адресно-аналоговый черного цвета	ИП 212-64-R3 W2.02 RAL 9005		ООО "Рубеж"	шт.	2		на подвесной потолок
	Извещатель пожарный дымовой адресно-аналоговый черного цвета	ИП 212-64-R3 W1.02 RAL 9005		ООО "Рубеж"	шт.	248		
	Извещатель пожарный ручной адресный	ИПР 513-11ИК3-А-R3		ООО "Рубеж"	шт.	57		
	Изолятор шлейфа	ИЗ-1-R3		ООО "Рубеж"	шт.	427		
	Адресная метка	АМ-1-R3		ООО "Рубеж"	шт.	41		
	Адресный релейный модуль	РМ-1К-R3		ООО "Рубеж"	шт.	82		
	Оповещатель световой адресный "Пожаробезопасная зона"	ОПОП 1-R3		ООО "Рубеж"	шт.	56		
	Оповещатель световой адресный "Выход"	ОПОП 1-R3		ООО "Рубеж"	шт.	71		
	Источник вторичного электропитания резервированный	ИВЭПР 12/2 RS-R3 2х17 БР		ООО "Рубеж"	шт.	1		
	Источник вторичного электропитания резервированный	ИВЭПР 12/5 RS-R3 2х40 БР		ООО "Рубеж"	шт.	3		
	Источник вторичного электропитания резервированный	ИВЭПР 12/3,5 RS-R3 2х12 БР		ООО "Рубеж"	шт.	1		
	Бокс резервного питания	БР12 2х17		ООО "Рубеж"	шт.	1		
	Аккумуляторная батарея 12 Ач	412-012 12V-12Ah		ПожТехКабель	шт.	2		
	Аккумуляторная батарея 18 Ач	412-018 12V-18Ah		ПожТехКабель	шт.	4		
	Аккумуляторная батарея 40 Ач	412-040 12V-40Ah		ПожТехКабель	шт.	6		

В ПРОИЗВОДСТВО РАБОТ
29.04.2026
id: 4850926

Согласовано

Взам. инв. №

Подп. и дата

Инв. №подл.

Изм.	Кол.уч.	Лист	№ док.	Подп.	Дата
3	-	Изм.	11-24		12.25
2	-	Зам.	11-24		11.24
1	-	Зам.	06-24		09.24
Разраб.		Тимофеев			03.24
ГИП		Гражданкин			03.24
Н.контр.		Гражданкин			03.24

075/2023/01-СС5.СО

Многофункциональная жилая застройка по адресу: г. Москва, вн. тер. г. муниципальный округ Раменки, ул. Лобачевского, земельный участок 120А/1

Автоматическая пожарная сигнализация

Стадия	Лист	Листов
Р	1	

Спецификация оборудования, изделий и материалов

ООО "СИЯ-ПРОЕКТ"

Формат А3

Позиция	Наименование и техническая характеристика	Тип, марка, обозначение документа, опросного листа	Код оборудования, изделия, материала	Завод-изготовитель	Единица измерений	Коли-чество	Масса единицы, кг	Примечание
1	2	3	4	5	6	7	8	9
	Кабельные изделия и матариалы АПС. Жилая часть							
	ОКЛ СПЕЦКАБЛАЙН-КиТ-ГФ20-13850м (КПСнг(А)-FRHF 1х2х0,5-13850м) ТУ16.К99-081-2016			ООО НПП "Спецкабель"	м	13850		АЛС
	ОКЛ СПЕЦКАБЛАЙН-КиТ-ГФ20-897м (КПСнг(А)-FRHF 1х2х2,0-897м) ТУ16.К99-081-2016			ООО НПП "Спецкабель"	м	897		12В
	ОКЛ СПЕЦКАБЛАЙН-КиТ-ГФ20-400м (СПЕЦЛАН FTP-5нг(А)-FRHF 2х2х0,52-400м) ТУ16.К99-081-2016			ООО НПП "Спецкабель"	м	400		R3-Link
	Коробка коммутационная	КМ-0(4К)-IP41		ГК "Гефест"	шт.	82		
	Огнестойкие кабельные проходки в составе:							
	Герметик для изоляции проходок				шт.	15		
	Пена огнестойкая двухкомпонентная "FIREFIX"			ООО "ТЕХНОСТРОНГ"	шт.	60		
	Мастика огнезащитная терморасширяющаяся "TEHSTRONG K"			ООО "ТЕХНОСТРОНГ"	шт.	3		
	Противопожарный раствор "FIREFIX"			ООО "ТЕХНОСТРОНГ"	шт.	15		
	Труба 32х2,8	ГОСТ 10704-91			м.	120		

Согласовано

Взам. инв. №

Подп. и дата

Инв. №подл.

В ПРОИЗВОДСТВО РАБОТ
29.04.2026
id: 4850926

№ п/п	Обозначение кабельной линии	№ корпуса	Откуда		Куда		Тип, марка кабеля	Длина, м.
			Расположение оборудования	Устройство	Расположение оборудования	Устройство		
Оповещение								
	АЛС1.1	паркинг	ARK1	R3-Рубеж-2ОП	ARK1	R3-Рубеж-2ОП	КПСнг(А)-FRHF 1х2х0,5	650
	АЛС1.2	паркинг	ARK1	R3-Рубеж-2ОП	ARK1	R3-Рубеж-2ОП	КПСнг(А)-FRHF 1х2х0,5	700
	АЛС2.1	корпус 1	ARK2	R3-Рубеж-2ОП	ARK2	R3-Рубеж-2ОП	КПСнг(А)-FRHF 1х2х0,5	1400
	АЛС2.2	корпус 1	ARK2	R3-Рубеж-2ОП	ARK2	R3-Рубеж-2ОП	КПСнг(А)-FRHF 1х2х0,5	1350
	АЛС3.1	корпус 1	ARK3	R3-Рубеж-2ОП	ARK3	R3-Рубеж-2ОП	КПСнг(А)-FRHF 1х2х0,5	1400
	АЛС3.2	корпус 1	ARK3	R3-Рубеж-2ОП	ARK3	R3-Рубеж-2ОП	КПСнг(А)-FRHF 1х2х0,5	1300
	АЛС4.1	корпус 1	ARK4	R3-Рубеж-2ОП	ARK4	R3-Рубеж-2ОП	КПСнг(А)-FRHF 1х2х0,5	1400
	АЛС4.2	корпус 1	ARK4	R3-Рубеж-2ОП	ARK4	R3-Рубеж-2ОП	КПСнг(А)-FRHF 1х2х0,5	1500
	АЛС5.1	корпус 2	ARK5	R3-Рубеж-2ОП	ARK5	R3-Рубеж-2ОП	КПСнг(А)-FRHF 1х2х0,5	1400
	АЛС5.2	корпус 2	ARK5	R3-Рубеж-2ОП	ARK5	R3-Рубеж-2ОП	КПСнг(А)-FRHF 1х2х0,5	1500
	АЛС6.1	корпус 2	ARK6	R3-Рубеж-2ОП	ARK6	R3-Рубеж-2ОП	КПСнг(А)-FRHF 1х2х0,5	900
	АЛС6.2	корпус 2	ARK6	R3-Рубеж-2ОП	ARK6	R3-Рубеж-2ОП	КПСнг(А)-FRHF 1х2х0,5	350
	Р0.1	паркинг	UG1.1.250	ИВЭПР	ARK1	R3-Рубеж-2ОП	КПСнг(А)-FRHF 1х2х2,0	2
	Р1.1	паркинг	UG4.2.250	ИВЭПР	ARK4	R3-Рубеж-2ОП	КПСнг(А)-FRHF 1х2х2,0	5
	Р1.2	корпус 1	UG4.2.249	ИВЭПР	SC3.2.144	R3-РМ-1К	КПСнг(А)-FRHF 1х2х2,0	250
	Р1.3	корпус 1	UG4.2.249	ИВЭПР	SC4.2.184	R3-РМ-1К	КПСнг(А)-FRHF 1х2х2,0	280
	Р2.1	паркинг	UG6.1.250	ИВЭПР	ARK6	R3-Рубеж-2ОП	КПСнг(А)-FRHF 1х2х2,0	2
	Р2.2	корпус 1	UG6.1.249	ИВЭПР	SC5.2.74	R3-РМ-1К	КПСнг(А)-FRHF 1х2х2,0	160
	Р2.3	корпус 1	UG6.1.249	ИВЭПР	SC6.1.103	R3-РМ-1К	КПСнг(А)-FRHF 1х2х2,0	190
	Р1.4	корпус 1	UG8.1.250	ИВЭПР	ARK8	R3-Рубеж-2ОП	КПСнг(А)-FRHF 1х2х2,0	2
	Р1.5	корпус 1	UG9.1.250	ИВЭПР	ARK9	R3-Рубеж-2ОП	КПСнг(А)-FRHF 1х2х2,0	2
	Р1.6	корпус 1	UG10.1.250	ИВЭПР	ARK10	R3-Рубеж-2ОП	КПСнг(А)-FRHF 1х2х2,0	2
	Р2.4	корпус 2	UG7.1.250	ИВЭПР	ARK7	R3-Рубеж-2ОП	КПСнг(А)-FRHF 1х2х2,0	2
	R3-Link	паркинг	ARK1	R3-Рубеж-2ОП	ARK1	R3-Рубеж-2ОП	СПЕЦЛАН FTP-5нг(А)-FRHF 2х2х0,52	400

Итого:
КПСнг(А)-FRHF 1х2х0,5 = 13850 м.
КПСнг(А)-FRHF 1х2х2,0 = 897 м.
СПЕЦЛАН FTP-5нг(А)-FRHF 2х2х0,52 = 400 м.

Согласовано

Взам. инв.

Подп. и дата

Инв. №

id: 4850926

В ПРОИЗВОДСТВО РАБОТ
29.04.2026

Изм.	Кол.уч	Лист	№	Подпись	Дата
1	–	Зам.	06-24		09.24
Разраб.		Тимофеев			03.24
ГИП		Гражданкин			03.24
Н.контр.		Гражданкин			03.24

075/2023/01-СС5.КЖ

Многофункциональная жилая застройка по адресу: г. Москва, вн. тер. г. муниципальный округ Раменки, ул. Лобачевского, земельный участок 120А/1

Автоматическая пожарная сигнализация

Стадия	Лист	Листов
Р		1

Кабельный журнал

ООО «СИЯ-конструкшн»